

工事特記仕様書

工事名称 玉城町体育センター屋根補修工事
建物概要 体育館
建築場所 三重県度会郡玉城町下田辺800番地
構造規模 RC造2階建 延床面積 1,204.908㎡

工期

一般共通事項

適用範囲 1. この特記記載事項以外は、下記に準ずる。ただし本工事に関係なき事項は適用しない。
 ・工事請負契約書
 ・質疑応答書
 2. 特記事項は●印の付いたものを適用する。
 ●印のないものは、※印の付いたものを適用する。
 ●印、※印のある場合は、●印を適用する。
 ○印は、見積対象外工事で参考とする。

優先順位 1. 現場説明書(質疑応答書含む)
 2. 設計図
 3. 特記仕様書
 4. 建設大臣官庁官庁営繕部監修建築工事共通仕様書
 " 電気工事共通仕様書
 " 機械工事共通仕様書
 共通仕様書については、参考として使い、係員と協議の上その指示を受けること。

疑義 設計図書に明記ない場合、または疑義を生じた場合は、監理者と協議し、その指示を受けること。

記載なきもの 設計図書に明記のない事項でも、技術上、外観上、本建物用途上当然必要と認められる事項は、請負金額の範囲内において、監理者指示のもとに施工のこと。

設計変更 変更内容を明記する図面・仕様書等を作成し、変更に伴う金額の増減及び工程等を協議し、監理者の了解を得た上で施工すること。ただし軽微な変更の場合は、金額の増減はしない。

確認事項 1. 工事着手に先立ち関係者立会の上、現場を確認すること。

別途工事との取り合い 請負者は、併行して行われる別途工事に対して、工事進行が速やかに行われるよう協力すること。

官公庁手続 工事施工に必要な諸届、諸手続きは請負者が速やかに行い、請負者の責任において行うこと。

発生材の処理 「廃棄物の処理及び清掃に関する法律」及び「建設廃材の収集、運搬埋立処分」についての注意事項を守ると共に、環境保全に努めること。

現場代理人 工事請負契約書に規定する現場代理人を定めること。また主任技術者をも定め、監理者の承認を受けること。

着工時提出図書 着工に先立ち、工程表・工事着手届・仮設計図書・現場代理人届・主任技術者届を速やかに提出し、監理者の承認を得ること。着工時、A4版二つ折り製本2部作成のこと。

工事写真 1. 着工前 現況を撮影すること。(監理者の指示による)
 2. 工事中 見え隠れ部分については確実に撮影すること。

※1.と2.の写真はCD(DVD)にまとめて2部提出すること。
 3. 竣工時 外部(カラー3ヶ所)
 ネガサイズ 4"×5"
 プリントサイズキヤピネ版
 ※3.の写真はA4版AとCD(DVD)にまとめて2部提出すること。

仕様材料 材料については、仮設材以外は全て新材を使用すること。

竣工図及び材料見本等 おのおの該当する工事に先立ち、下記の竣工図及び材料見本を監理者に提出すること。
 1. 躯体施工図
 2. 金属工事施工図
 3. 色材料見本
 4. その他必要なもの

竣工時提出図書 1. 工事竣工届
 2. 保証書
 3. 竣工図(A4版製本 1部)
 工事竣工後3週間以内に作成し、監理者に提出すること。設備については、施工図も合わせて添付すること。

1. 屋根工事

折板ぶき 屋根工法: 既設丸ハゼ折板Ⅱ型の上に塗装 (三晃金属工業: 同等品)

1. 赤錆ケレン
2. 屋根塗装
 上塗り: シリコン樹脂系遮熱塗料
 中塗り: 珪酸樹脂系中塗り塗料(断熱)
 下塗り: 特殊変性珪酸樹脂厚膜重防食塗料

屋根材 種類: ガーゴレ板 厚さ: 5.5mm (KMEW027同等品)

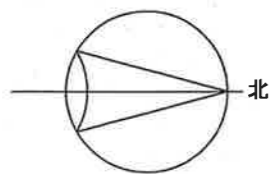

面積表		㎡
建築面積	1,181.29	
1階床面積	1,142.29	
2階床面積	62.62	
延床面積	1,204.91	

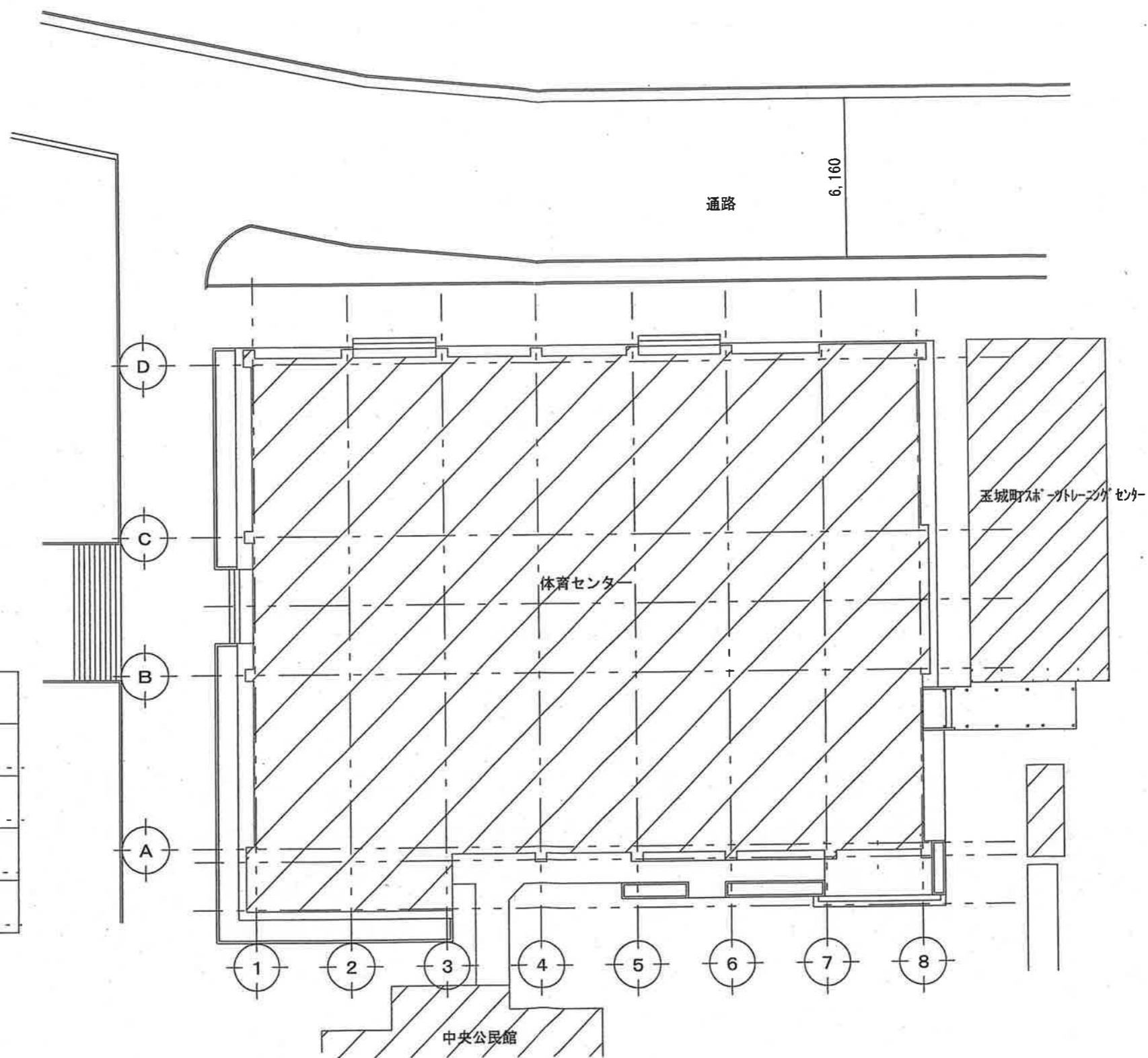

配置図 S=1/300

工事名称	玉城町体育センター屋根補修工事	図面名称	配置図	縮尺	S=1/300	図面番号	2
日付							

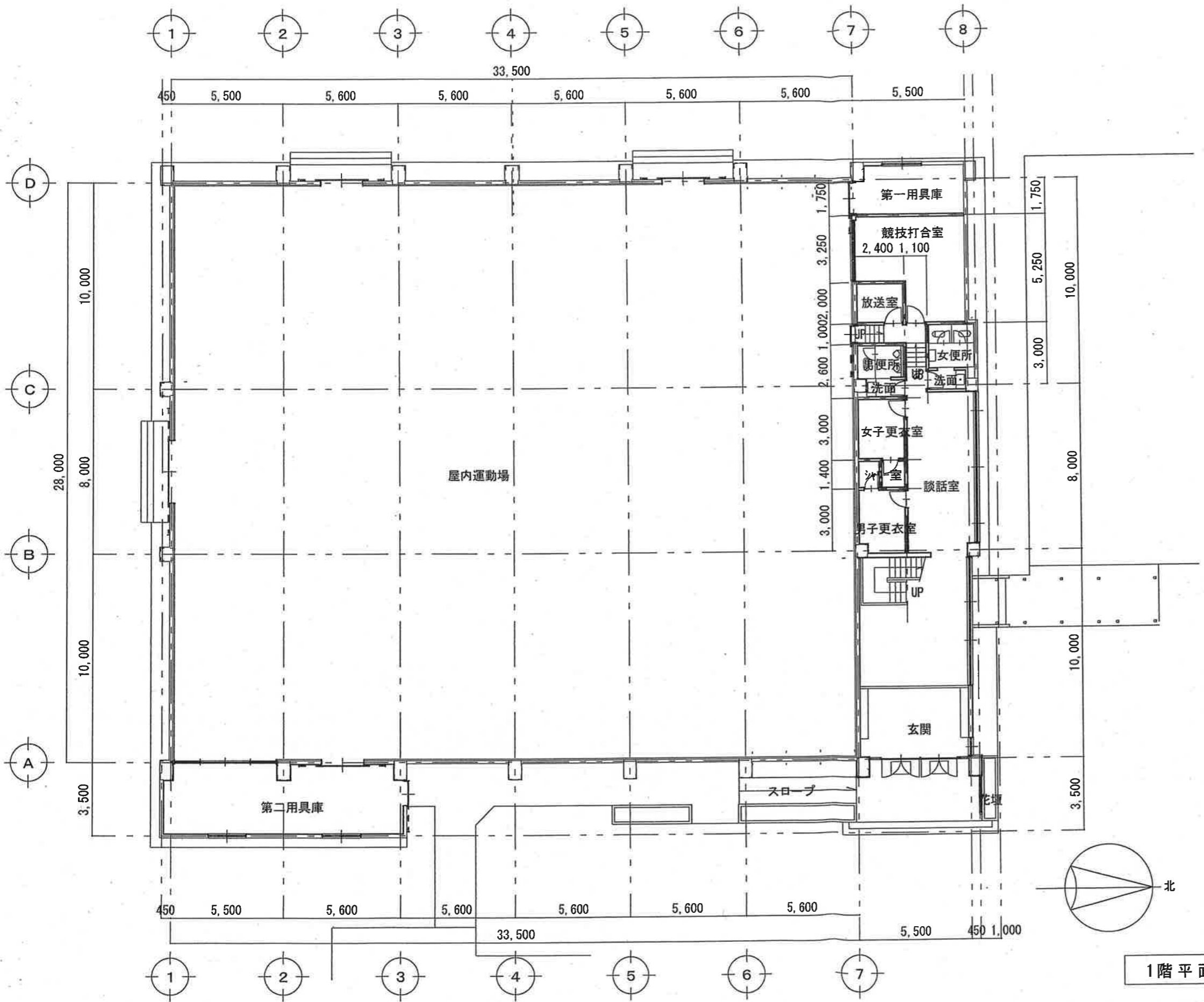

1階平面図 S=1/200

工事名称 玉城町体育センター屋根補修工事	図面名称 1階平面図	縮尺 S=1/200	図面番号 3
日付			

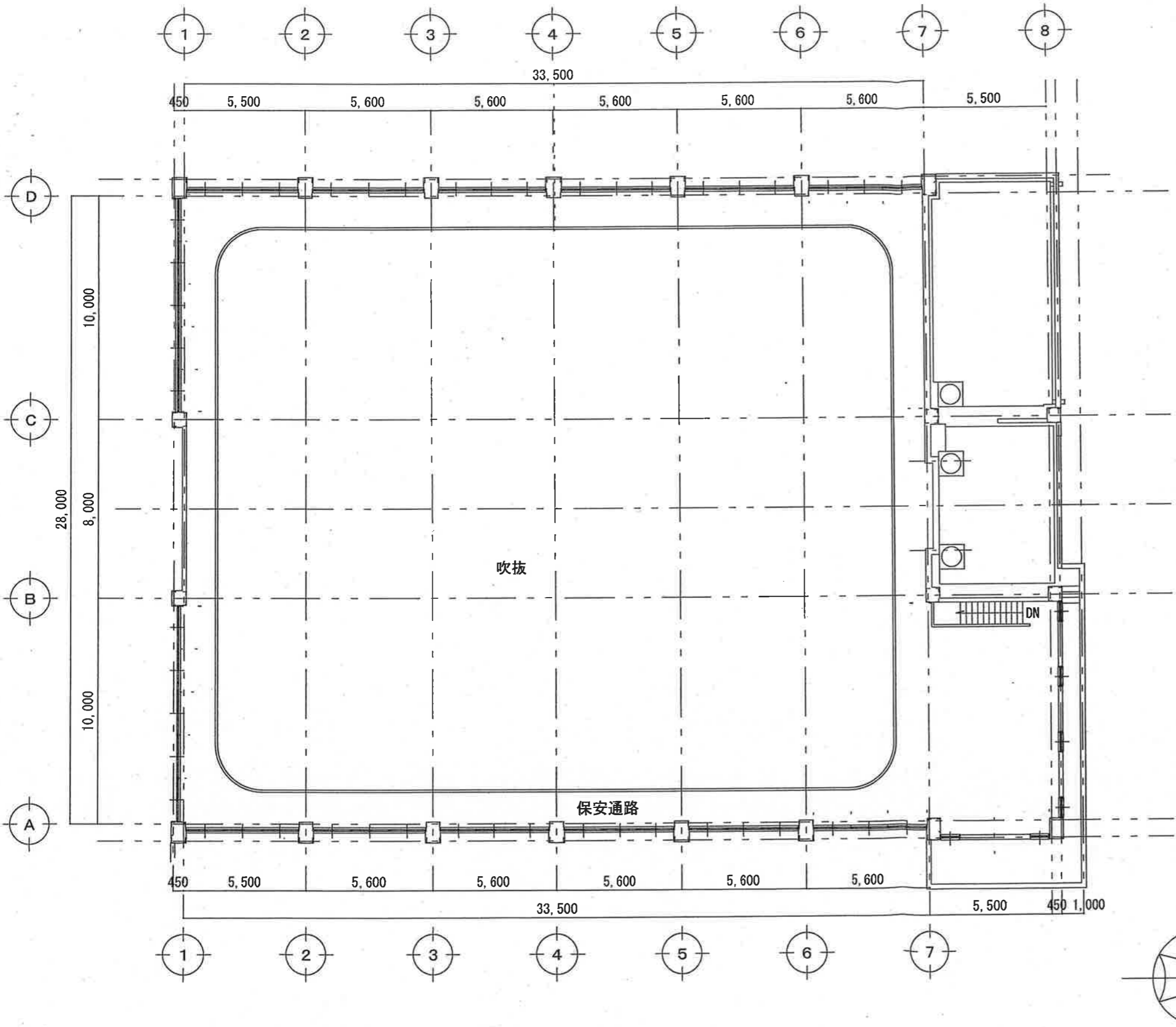

2階平面図 S=1/200

工事名称 玉城町体育センター屋根補修工事	図面名称 2階平面図	縮尺 S=1/200	図面番号 4
日付			

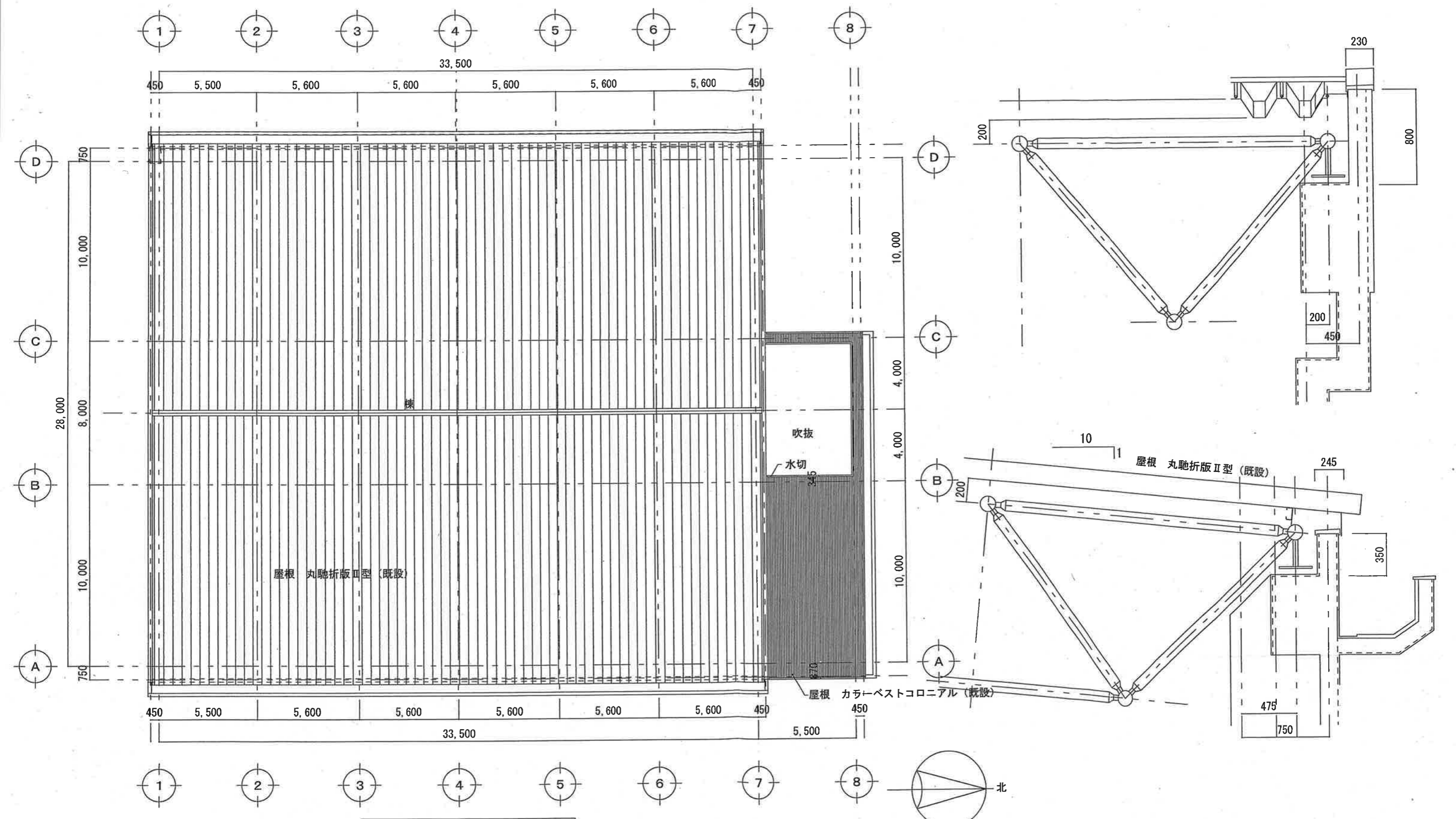

屋根伏図 S=1/200

工事名称	玉城町体育センター屋根補修工事	図面名称	屋根伏図	縮尺	S=1/200	図面番号	5
日付			既設				

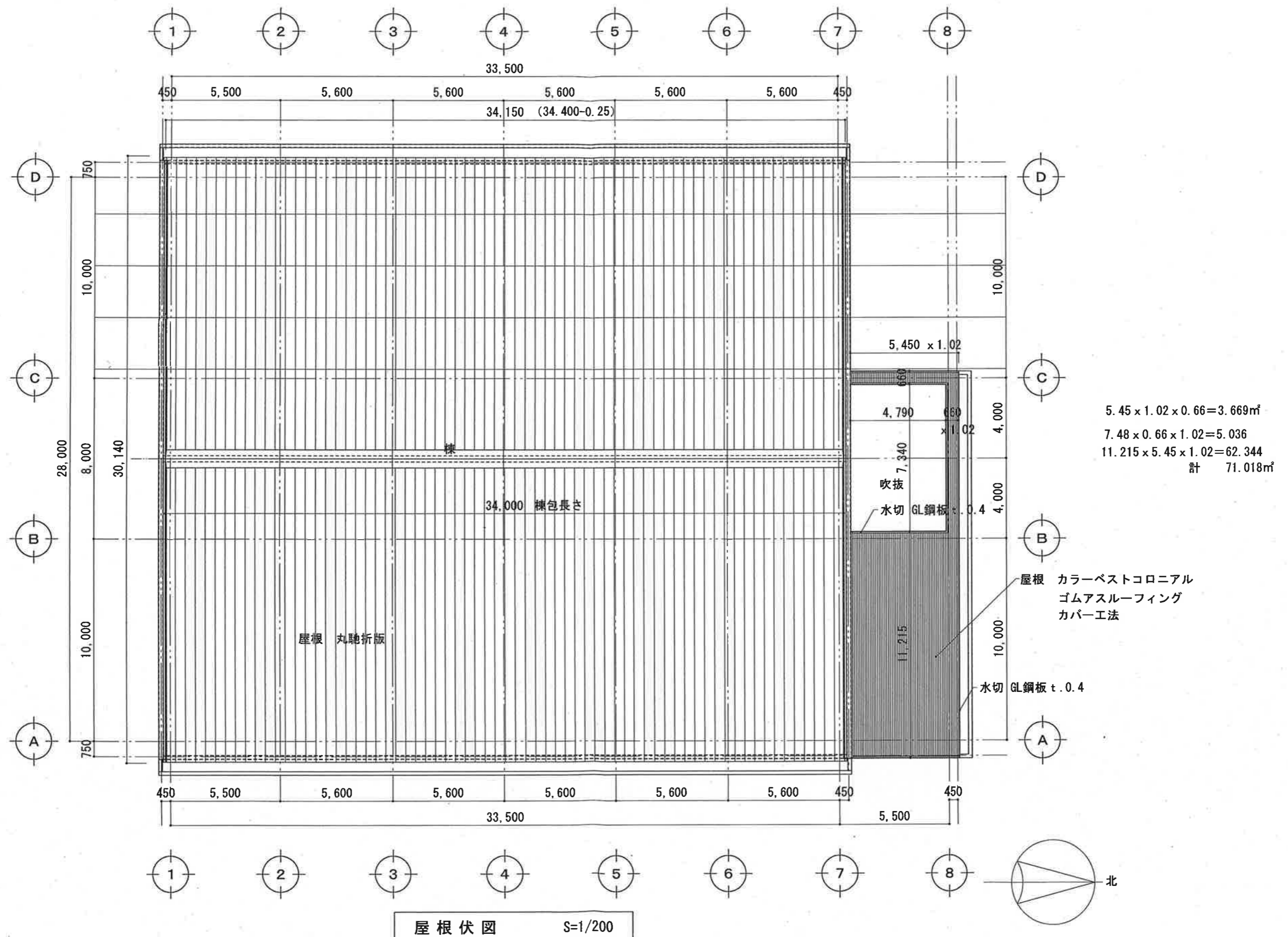

屋根伏図 S=1/200

屋根下地処理 34.15 x 30.14 x 1.45 = 1492.457
1.45は鋼板面積
妻包(笠木) 29.86 x 1.005 x 2 = 60.0m

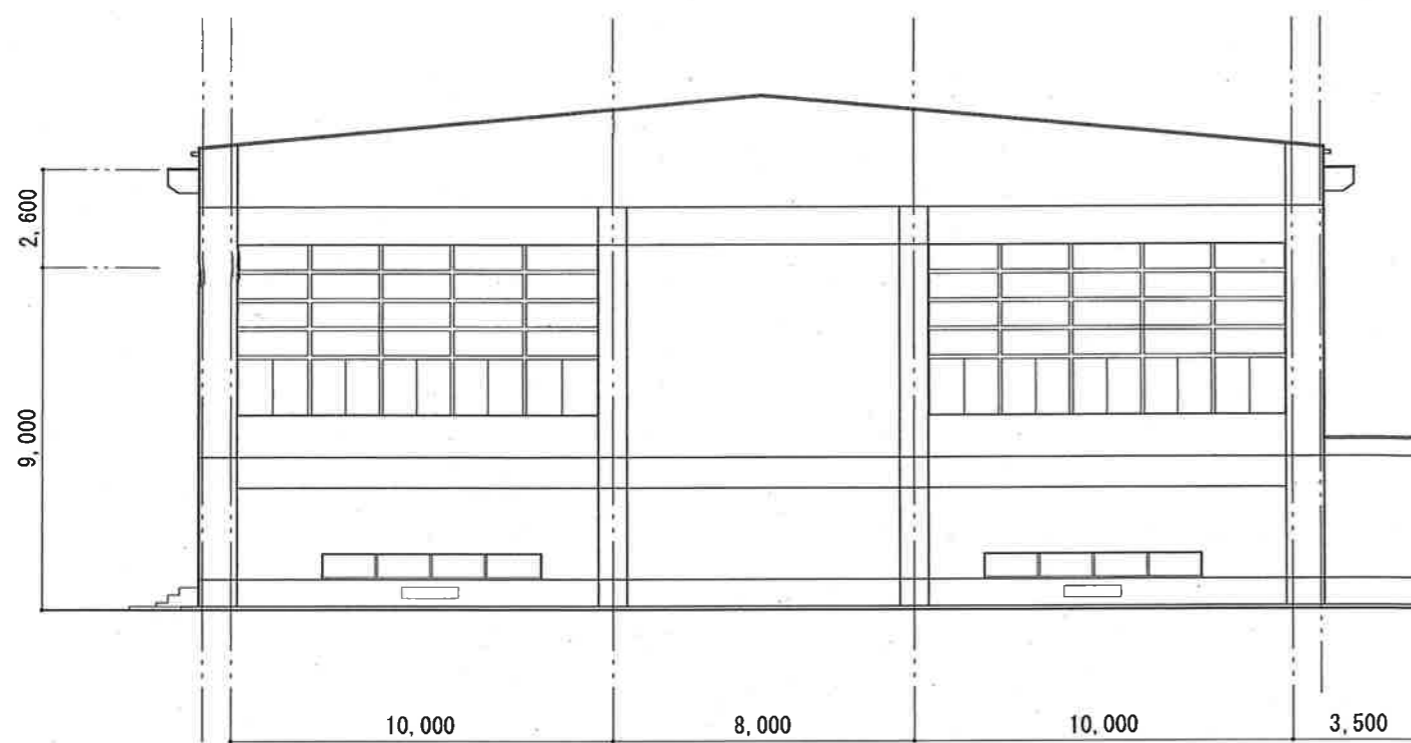

南立面图 S=1/200

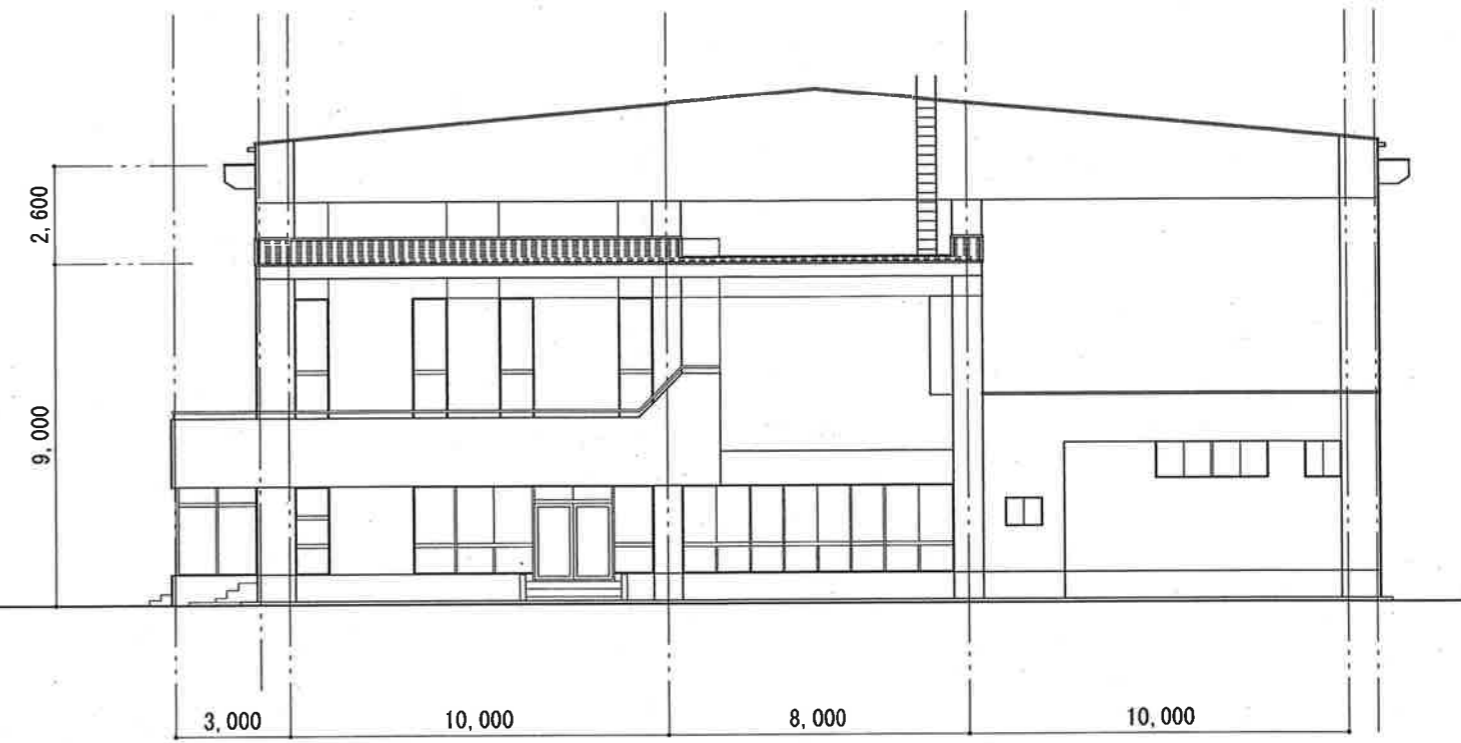

北立面图 S=1/200

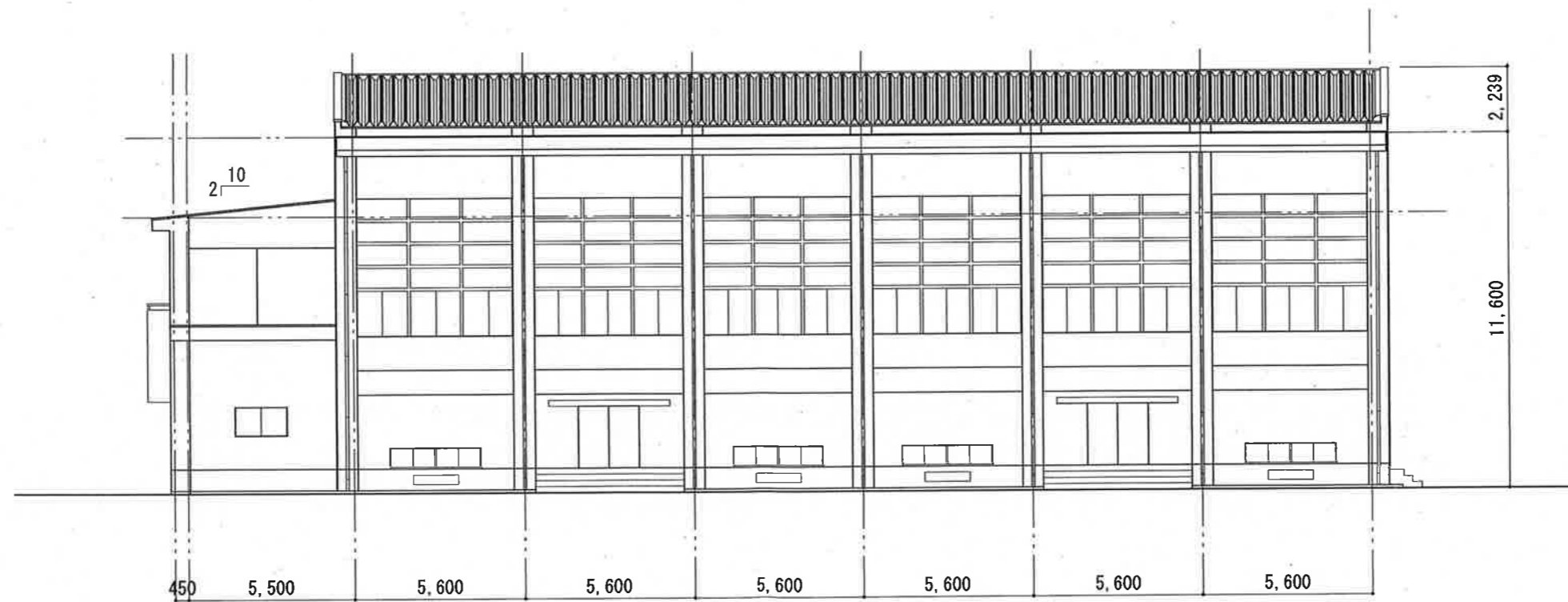

西立面图 S=1/200

<table border="1"> <tr> <td> </td> <td> </td> <td> </td> <td> </td> </tr> <tr> <td> </td> <td> </td> <td> </td> <td> </td> </tr> </table>									工事名称 玉城町体育センター屋根補修工事 日付	図面名称 立面图 縮尺 S=1/200	図面番号 7

注) 各所寸法は実測寸法を優先とし加工取付する。

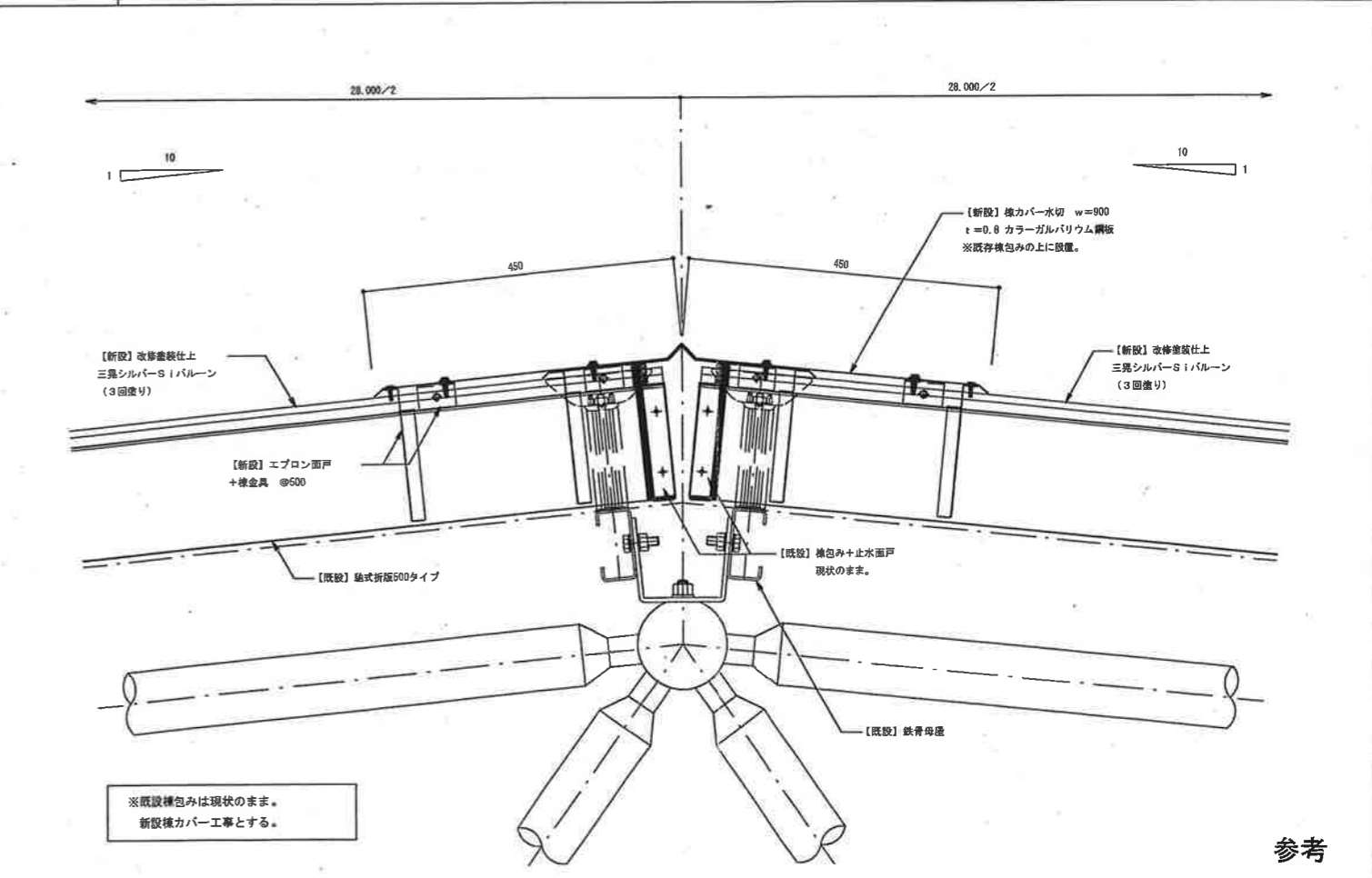
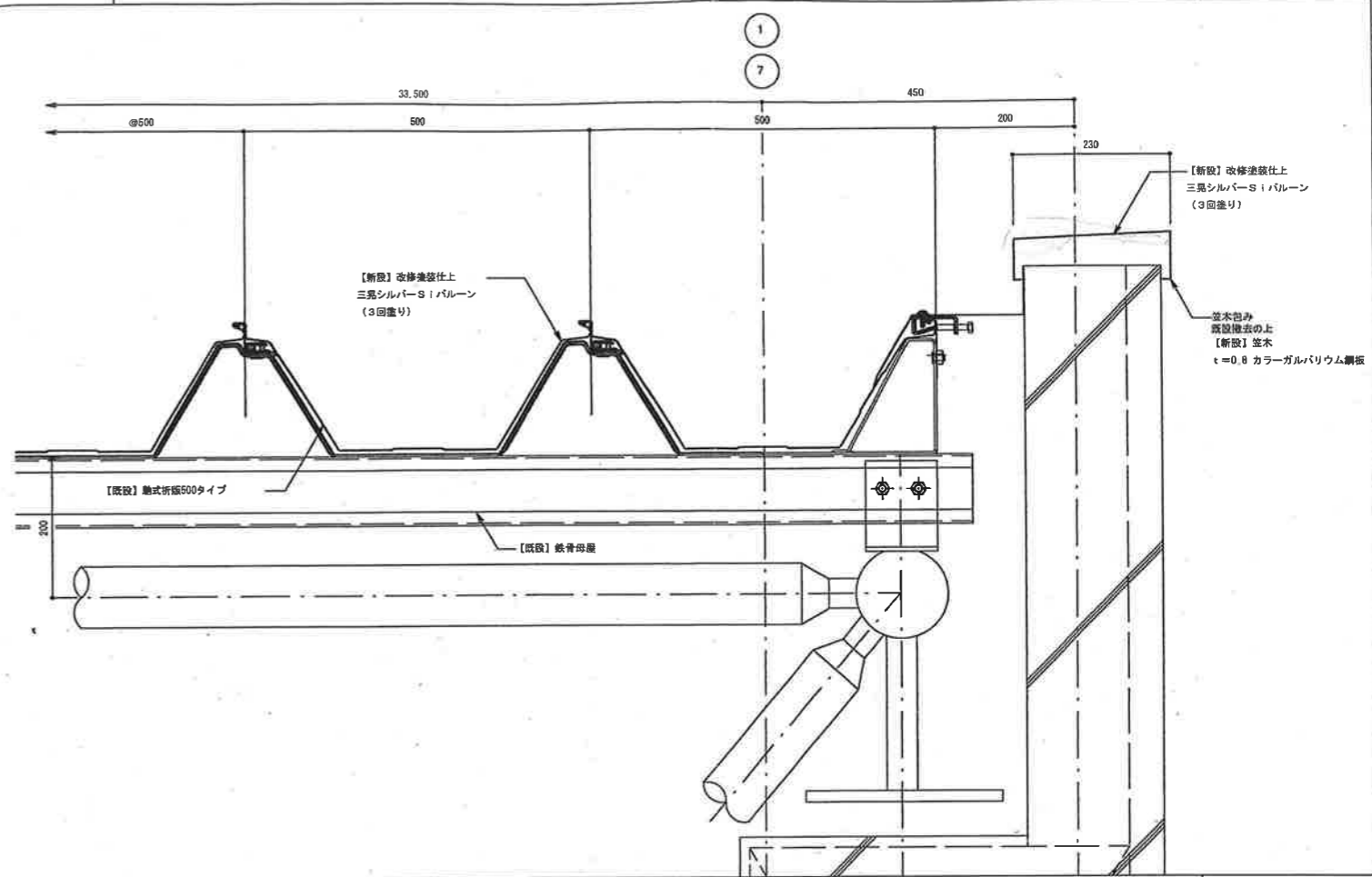
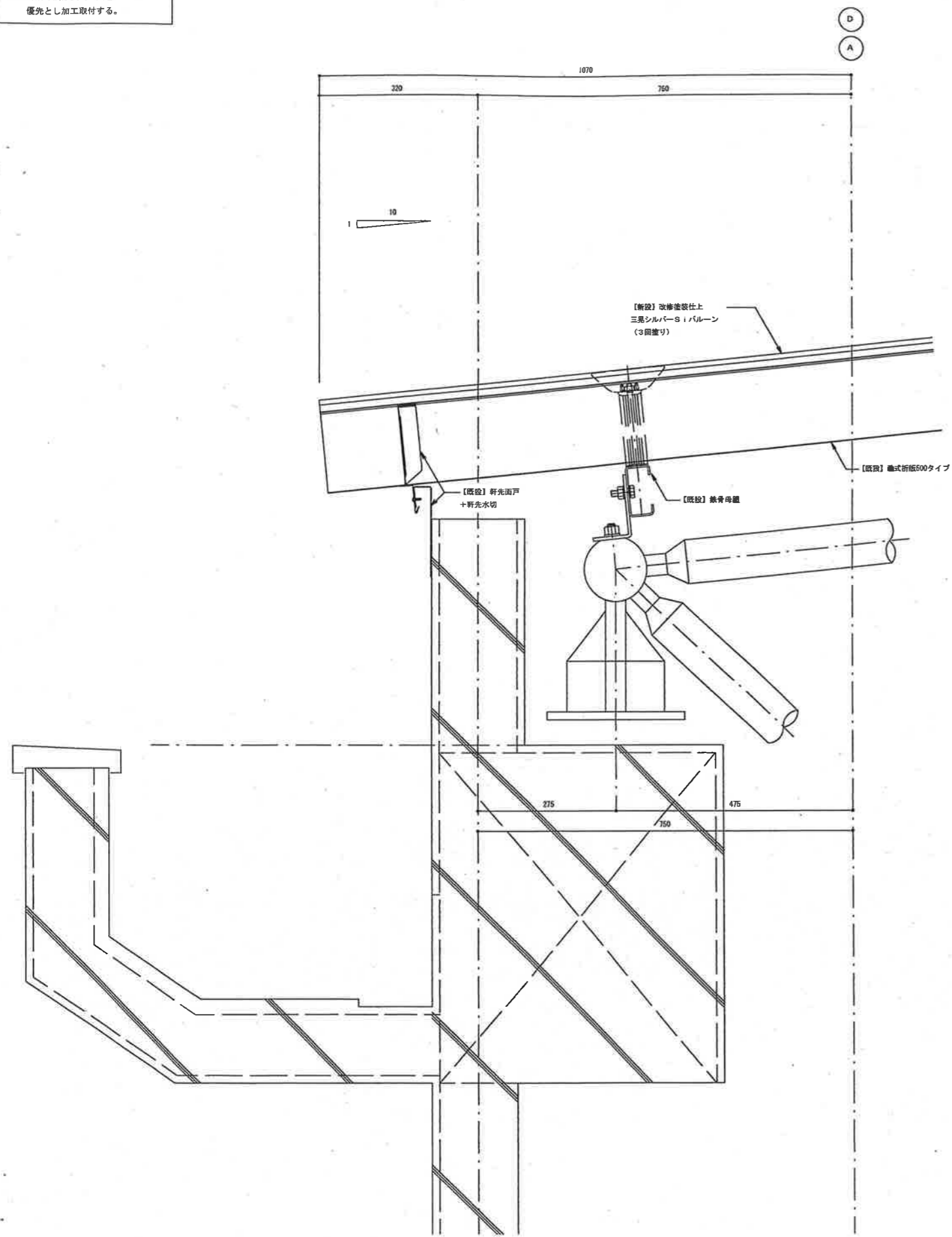

参考

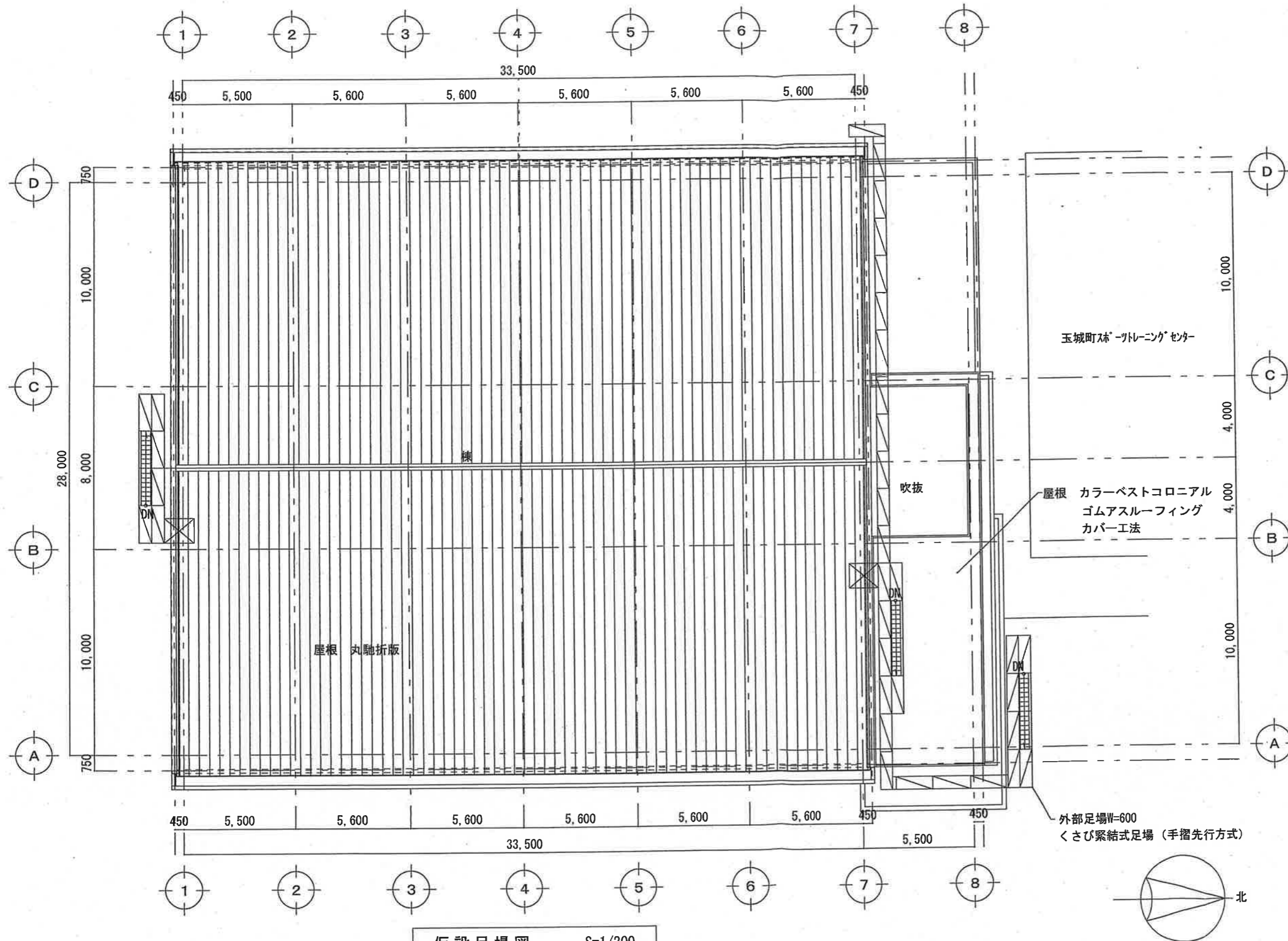

仮設足場図 S=1/200

工事名称	玉城町体育センター屋根補修工事	図面名称	仮設足場図	縮尺	S=1/300	図面番号	9
日付							

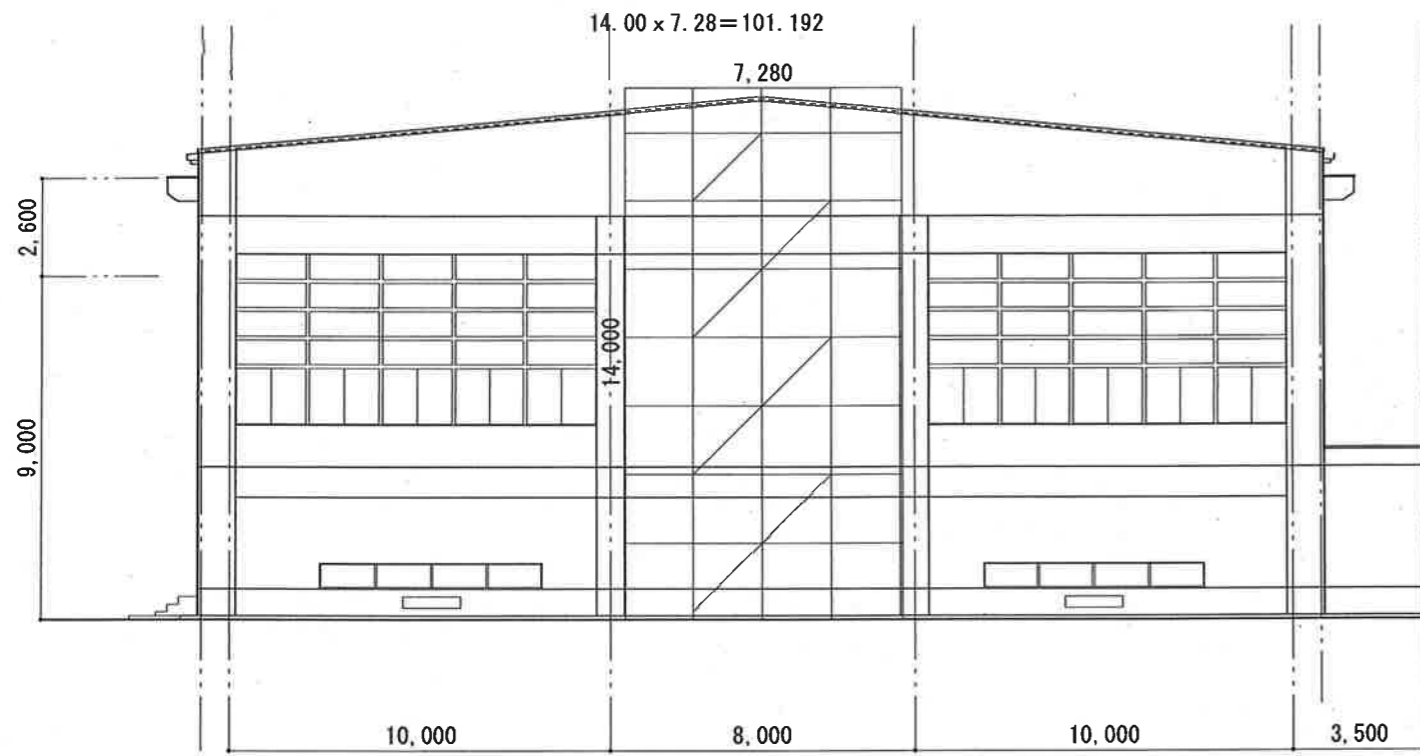

南立面図 S=1/200 101.192㎡

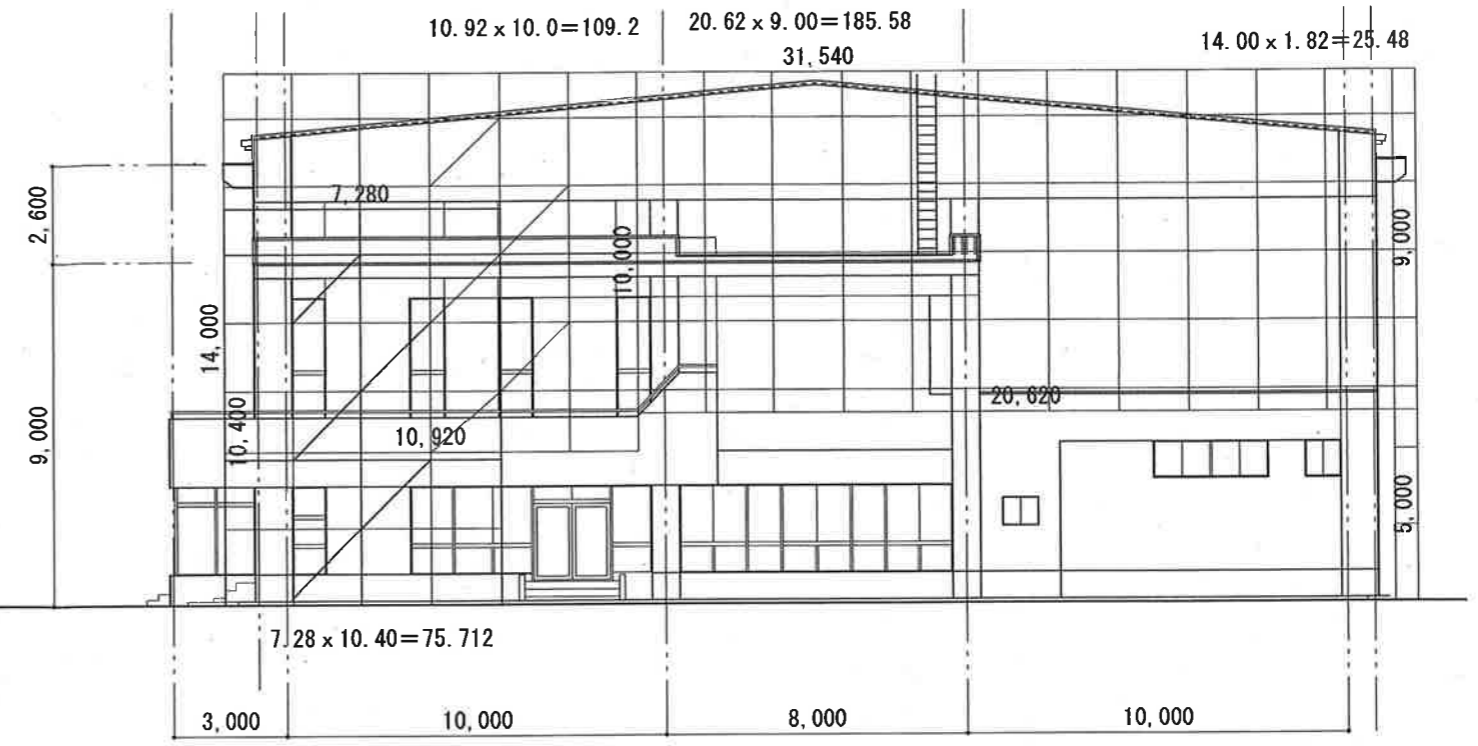

北立面図 S=1/200 395.972

計 101.192+395.972+46.59=543.754

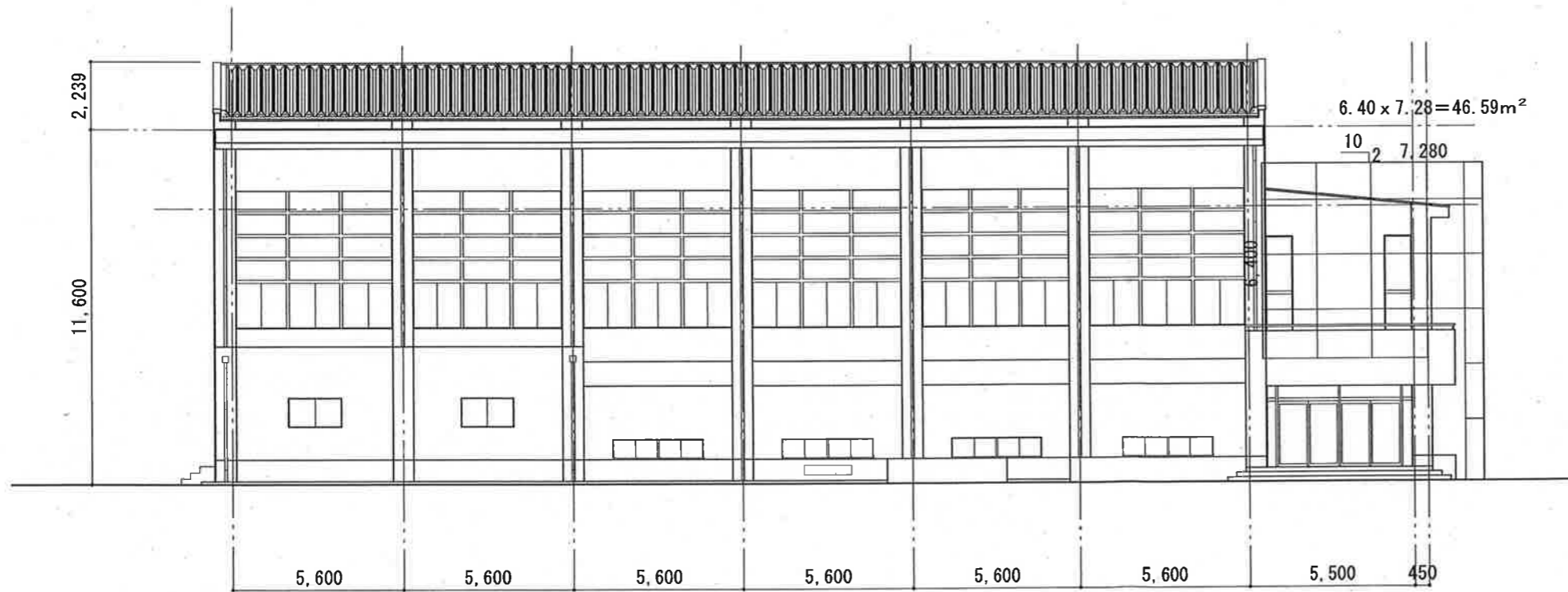

東立面図 S=1/200 46.59㎡

工事名称	玉城町体育センター屋根補修工事	図面名称	足場立面図	縮尺	S=1/200	図面番号	10
日付							