

だれもが安心して、元気に暮らせるまち ふるさと玉城



広報

たまき

6

月号

平成30年(2018)
水無月 NO.542

青空の下
気づく成長

目次

特集

台風第21号による
「災害写真」提供のお願い 2

ハイライト

町内で桜ウォーキングを開催 ほか...3

町からのお知らせ	4~8
小宮指導員の防災豆知識	9
町外からのお知らせ	10
たまきの歴史散策	11
消費者豆知識	12
子育て支援&保健事業カレンダー	13
たまきチャンネル	14
町長コラム	15

目的

町では、平成29年10月に甚大な被害をもたらした台風第21号の記憶を風化させることなく、今後の防災・減災に役立てるため、写真の提供をお願いします。皆様からお送りいただいた写真は災害記録の作成に使用させていただきます。

提供いただきたい写真

■ 災害に関する写真、映像

- 例
- 自宅のようす
 - 水の水位がわかるもの
 - 土砂崩れ などです。

※投稿写真に対する説明(50字程度)をお願いします。

提供にあたってのお願い

お送りいただく写真については、提供者が撮影された写真もしくは提供者に所有権がある写真に限らせていただきます。また、以下に記載の1～7の項目を必ず守っていただきますようお願いいたします。

1. 提供写真は、提供者ご本人が撮影されたもので、著作権などの権利のすべてが提供者に帰属しているものに限らせていただきます。また、被写体の肖像権など、第三者の諸権利についても、権利者の承認を得たものに限らせていただきます。未成年の方で提供いただける方は、保護者の同意を得てから提供をお願いします。
2. デジタル加工を施したもの、合成写真、組写真、パノラマワイド撮影の写真は不可といたします。
3. 提供データおよび紙媒体の返却はいたしかねますので、必要に応じて、あらかじめバックアップ、複写、複製などを行なっていただきますようお願いいたします。
4. 提供者は、写真を町へ提供していただいた時点で、提供写真は町が発行する出版物やホームページへの掲載、災害記録作成

台風第21号による

『災害写真』 提供のお願い

総合戦略課 ☎(58)8208



の目的のための二次利用について、ご承諾を得たものとし、掲載にあたっては自由に加工させていただくことがあります。

5. 著作権など第三者の権利を侵害するもの、名誉・信用・プライバシーを毀損するもの、迷惑行為となるもの、差別的なもの、嫌悪感を抱く可能性のあるもの、公序良俗に反しているもの、企業や商品の宣伝・広告・勧誘・営業行為を主たる目的としているもの、そのほか法令違反となるものおよびそのおそれがあると町が判断したものは使用を控えさせていただきます。
6. 必要事項が記入されていないものや提供写真がデータやサイズ上、不相当であると町が判断したものについても、使用を控えさせていただきます。
7. 第三者の権利侵害などについては、町は一切責任を負いませんので、ご了承ください。また、万が一、提供いただいた写真について、第三者と紛争などが生じた場合は、提供者ご本人の責任と費用負担によって解決していただくものとし、町およびほかの提供者に対して、一切迷惑をかけないようご協力ください。

写真の提供について

- 写真は、「JPEG」データ・紙媒体とします。
- 氏名および電話番号は**非公開**とします。また、記載された個人情報、本取組目的以外には使用しません。
- 写真の説明について、町では真偽の確認を行いません。

【提供方法】

町公式ホームページから

町公式ホームページの「写真投稿フォーム」で必要事項を記入の上、写真データを添付してください。
<https://kizuna.town.tamaki.mie.jp/news/saigaisyashinteikyoirai.html>



Eメールで

※送信サイズ制限あり(2MB)

メールに下記の必要事項を入力の上、写真データを添付してください。▶送信先 homepage@town.tamaki.lg.jp

【必要事項】

1. 氏名 2. 電話番号 3. タイトル 4. 撮影場所 5. 撮影場所住所(可能な範囲内で) 6. 写真の説明(50字程度)

上記以外

1. ディスク(CD-R、DVD-Rのみ)または、USBメモリ
2. 写真を印刷し、紙媒体でのご提供

※1、2ともに町役場2階総合戦略課窓口へお持ちください。

3. 「必要事項」を明記の上、郵送でも受付可(郵送は、本町に写真を提供いただける場合に限り可)。

※郵送料は各自負担となりますので、ご了承ください。

【送付先】〒519-0495 三重県度会郡玉城町田丸114番地2 玉城町役場 総合戦略課 宛

町的话题を、
みなさんにお届けします

ハイ ライト

4月9日

町内で 桜ウォーキングを開催!

桜ウォーキング(健康しあわせ委員会主催)を開催し、26名の参加者が集まり、保健福祉会館から城山周辺の約4kmのコースをごみ拾いも兼ねてウォーキングをしました。



4月16日

4地区(坂本、中角、原、元町)で 「元気づくり体験」がスタート



中角地区のようす

地域のつながりが
強くなります

身近にある公民館で、週2回手軽にできる筋トレやストレッチを行う「元気づくり会」が、4月から新たに4地区で始まり、現在22地区が元気づくり会として活動しています。

どなたでも参加できますので、興味のある方は地域包括支援室までご連絡ください。

4月25日

みどりの日 花プレゼント

JA伊勢・玉城・城田地区の花栽培農家で組織するイセフラワークラブ(IFC)さんから、町内各小学校新1年生166名にスイートピーの花束がプレゼントされました。



美しい花が咲くことのできる自然と命の大切さを教えている中川猛(スイートメモリー)さん(左)と山口英紀さん(右)

5月4日
5日

ゴールデンウィーク アスピア玉城チビッコまつり ～こいのぼりの下で思いっきりあそぼう!～



AR

「ゴールデンウィークチビッコまつり」がアスピア玉城で行われ、晴天の中、たくさんの来場者でにぎわいました。

玉城中学校吹奏楽部の演奏会、マジックショーなどのステージイベントや牛乳早飲み大会、紙ひこうき飛ばし大会、じゃんけん大会などのゲームが行われました。子どもたちが奮闘する姿に観客が大きな声援を送り、子どもたちの笑顔いっぱいのもつりとなりました。



もちまぎのようす

今回で
27回目



プレゼントのようす



マジックショーのようす



TAMAKI INFORMATION

町の事業や催し、募集情報などを
お届けします

町からの お知らせ

総務たより

総務課 ☎(58)82000

【告知】緊急速報メールの 配信訓練を実施します

5月1日より国が管理する宮川において、川が氾濫する可能性が高まったとき、氾濫の危険をお知らせする情報が自動で発信されるようになります。

次のとおり伊勢市の避難情報メールとあわせて配信訓練を実施します。ご協力のほど、よろしくお願いたします。

▼日にち 6月8日(金)

▼時間 午前10時頃

▼対象エリア 伊勢市・玉城町内

※緊急速報メール(訓練)が2回配信されます。

※鳥羽市、明和町、多気町、度会町の一部の地域でも受信する可能性があります。

▼対象者 左記の携帯電話・スマートフォンをお持ちの方

【NTTドコモ / au /

softbank(Ymobile含む)】

※そのほかの携帯電話事業者の端末も受信する可能性があります。

【注意事項】マナーモードでも鳴動します。支障がある場合は受信設定の変更や電源を切るなどのご対応をお願いします。天候などにより中止になる場合があります。

▼お問合せ

総務課 ☎(58)82000

三重河川国道事務所

調査課 ☎059(229)2216

【募集】町職員募集

平成30年10月1日採用の町職員の中途採用職員試験を次のとおり実施します。

▼採用職種および予定人員

職種	採用予定人員
一般行政職	若干名
保育士職	若干名

▼受験資格

次の受験資格に該当する方が受験できます。

一般行政職

昭和63年4月2日から平成12年4月1日までに生まれ、学校教育法に規定する高等学校卒業程度の学力を有し活気に溢れる方

保育士職

昭和63年4月2日から平成9年4月1日までに生まれ、保育士資格および、幼稚園教諭2種免許を有し、活気に溢れる方

※次の各号のいずれかに該当する方は、受験できません。

ア、地方公務員法第16条(欠格事項)に該当する方

イ、日本の国籍を有しない方

▼受験手続

(1) 提出書類

- 玉城町職員採用試験申込書(総務課備付)
- 履歴書(市販可、3カ月以内撮影の写真添付)
- 最終学校卒業(修了)証明書
- 右記卒業(修了)課程にかかる成績証明書
- (保育士職のみ)保育士資格証明書・幼稚園教諭免許の写し
- 健康診断書(一次試験終了後、合格者のみ提出。職務執行上、支障のある疾患の有無について(胸部疾患、伝染性疾患、その他健康状態))

(2) 受付期間

6月1日(金)～6月29日(金)
(土・日を除く)

(3) 提出場所

町役場総務課
受付時間 午前8時30分～午後7時まで

▼試験の日時・場所・方法等

(1) 第一次試験
日にち 7月15日(日)午前9時～
(午前8時30分から受付)

場所 町役場 住民ホール

方法 試験の内容

職種	試験の内容
一般行政職	高校卒業程度の教養試験、性格検査、作文
保育士職	高校卒業程度の教養試験、専門試験、性格検査、作文

(2) 第二次試験

日にち 8月初・中旬(予定)

場所 町役場

対象者 第一次試験合格者

方法 面接など

発表
第一次試験の結果
7月下旬合格者に通知する

第二次試験の結果
8月下旬合格者に通知する

給与・諸手当
玉城町職員給与条例による

採用予定
平成30年10月1日付

生活福祉たより

生活福祉課 ☎(58)82003

【告知】「児童手当現況届」 について

児童手当などを受けている方は、毎年6月1日における状況を現況届により届出をし、引続き手当を受給する資格があるか審査を受ける必要があります。現在受給されている方には、6月上旬に現況届を送付しますので、必要事項を記入し、必要書類を添付して6月29日(金)までに必ず生活福祉課へ提出してください。提出がない場合には、6月分以降の手当を受給することができなくなりますのでご注意ください。

▼現況届に必要な添付書類

①児童手当・特例給付現況届

②受給者本人の健康保険証の写し

※世帯の状況によって、その他に必要な提出書類のある場合があります。

告知 平成30年度の国民年金保険料と免除・猶予の制度について

▼国民年金の保険料

平成30年度は
月額16,340円です。

▼国民年金保険料の免除・猶予について

国民年金保険料の納付が困難な方は、免除・猶予・学生納付特例の申請をすることが出来ます。

①保険料免除制度

経済的理由により保険料納付が難しいときは、本人と配偶者、世帯主の前年所得が一定額以下の場合、申請し承認されると保険料の納付が全額免除または一部納付(4分の1、2分の1、4分の3)となります。全額免除一部納付の承認期間は受給資格期間となり、全額免除は2分の1、4分の1納付は8分の5、2分の1納付は8分の6、4分の3納付は8分の7が将来の年金額に算入されます。

平成30年度の免除については、30年7月から申請が可能です。

②納付猶予制度

50歳未満の方で、本人と配偶者の前年所得が一定額以下の場合、申請することにより保険料の納付が猶予されます。

③学生納付特例制度

学生の方で本人の前年所得が一定額以下の場合、申請することにより、保険料の納付が猶予されます。

免除などが承認された期間については、10年以内であれば後から納付(追納)することが出来ます。保険料の追納は、免除などの承認を受けた期間の翌年度から起算して3年度目以降に納める場合には、加算額を上乗せした保険料となります。

告知 犬の飼い主のみなさんへ

春は狂犬病予防接種の季節です。愛犬の予防接種は済ませましたか？
犬の飼い主のみなさんには、

- ① 犬の登録をすること
 - ② 年1回の狂犬病予防接種を受けさせること
 - ③ 犬の鑑札と接種済票を犬に装着すること
- が義務付けられています。

※3月に集合注射の案内はがきを送付しています。届いていない方は、犬の登録が済んでいない、または住所変更などの手続きがされていない可能性があります。

犬の登録などの手続きなどについて、詳しくは生活福祉課へお問合せください。

▼狂犬病とは？

狂犬病ウイルスによっておこる感染症です。全てのほ乳類(犬・猫・野生動物・人など)が感染し、けいれんや異常な興奮、こん睡などの神経症状を起し、死亡します。発症すると治療法はありません。

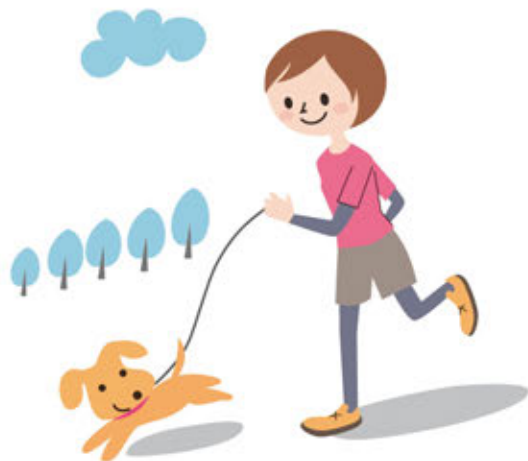

▼万が一に、狂犬病が発生したら？

- 感染犬の隔離または殺処分
 - 指定区域内の犬はすべて口輪をつけ、繋留
 - 犬の移動や交通の規制
 - 犬が集まる施設の使用禁止
 - 繋留されていない犬の抑留、または薬殺などの措置が講じられます。
- 狂犬病が発生すると、人間の狂犬病接種の需要が高まりますが、常備ワクチンにも限りがあり、大混乱になることが予想されます。

万が一の時のために「うちの犬は予防接種しています」と胸を張って言えるよう、毎年予防接種を欠かさないでください。

狂犬病予防接種は、動物病院で受けることができます。最寄りの動物病院にご相談ください。

▼ペットのふんの始末は飼い主の責任です

最近、一部の心ない飼い主によって、道路や公園、畑、個人宅の庭先などが、ペットのふんで汚されるケースが非常に増えています。飼い主はビニール袋、シヨベルなどを用意して、人の迷惑にならないよう、ふんは必ず持ち帰りましょう。(新聞紙などにふんをさせ、持ち帰る方法もあります)

告知 地域包括支援室たより

地域包括支援室 ☎(58)73773

告知 食生活改善推進員による料理教室(メタボ予防)

▼内容 食生活を見直すメタボリックシンドローム予防

- ▼日にち 6月21日(木)
- ▼時間 午前9時30分～正午
- ▼場所 保健福祉会館
- ▼定員 20名
- ▼持ち物 エプロン・三角巾・米1/2カップ
- ▼料金 3000円
- ▼申込み 6月14日(木)までに地域包括支援室へお申込みください。



地域包括支援室たより (続)
地域包括支援室 ☎(58)7373

告知 歯周病検診を受けましょう！

歯周病は自覚症状があまりなく、治療が遅れて結果的に歯を失ってしまうことがあります。また、糖尿病・心臓病・誤嚥性肺炎など、さまざまな病気との関連性が指摘されており、身体全体にも悪影響がおよびます。町では、歯周病を予防・早期発見するために、歯周病検診を実施しています。

▼実施期間

6月1日(金)～12月31日(月)

▼場所 伊勢地区歯科医師会 実施医療機関

※詳しくは今月の挟込みチラシをご覧ください。

▼対象

受診日時点で40～50歳・55歳・60歳・65歳の町在住の方

▼持ち物 健康保険証・健康手帳 (お持ちの方)

▼料金 無料(町が2,770円を補助)

※期間中に1人1回しか受診できません。

告知 6月～医療機関での子宮がん検診が始まります！

▼実施期間

6月1日(金)～12月31日(月)の医療機関の実施時間内

▼対象 平成31年3月31日時点で20歳以上の町在住の女性

▼料金 1,400円

※医療機関に直接予約またはお出かけください(受診券は不要です)。
※期間中に1人1回しか受診できません。

▼子宮がん検診実施場所

医療機関	電話番号	予約
伊勢慶友病院	(22)1155	○
伊勢志摩レディースクリニック	(21)0800	-
小原産婦人科	(28)8111	-
菊川産婦人科	(23)1515	-
玉石産婦人科	(22)5656	-
寺田産婦人科	(35)0311	-
本橋産婦人科	(23)4103	-
やまぐちレディースクリニック	(21)3001	○

告知 集団検診(検診車での検診)の追加募集

次の検診は定員に余裕があるため、追加募集します。

▼日にち 7月8日(日)
7月9日(月)
7月10日(火)

▼受付時間

午前の部 午前8時30分～10時30分
午後の部 午後1時～2時30分

▼場所 保健福祉会館

▼申込み 地域包括支援室へ

お電話にてお申込みください。

※4月上旬に各世帯に送付しております(玉城町健(検)診受診希望調査)にて申込みされた方は、改めて予約していただく必要はありません。

※検診日の約2週間前に受診案内を送付します。

※検診部位の治療中および経過観察の方は、受診前に必ずかかりつけ医にご相談ください。

※定員になり次第受付を終了しますので、ご了承ください。

▼集団検診内容

検診名	対象者 (受診日時点で町在住の方)	内容	料金
胃がん検診 ※午前のみの実施	H31.3.31時点で40歳以上の方	胃部X線(バリウム)検査	無料
大腸がん検診		便潜血検査2日法(検便)	300円
肺がん検診		胸部X線検査	400円
子宮頸がん検診	H31.3.31時点で20歳以上の女性	子宮頸部細胞診	800円
乳がん検診 ※超音波検査は7月8日(日)のみ	H31.3.31時点で30～39歳の女性	超音波検査・マンモグラフィーのいずれかを選択	無料
	H31.3.31時点で40歳以上の女性		
玉城町国民健康保険特定健康診査	40～74歳の玉城町国民健康保険加入者	問診 身体計測 血圧 診察 尿検査 血液検査	無料
協会けんぽ特定健康診査	40～74歳の協会けんぽ被扶養者(加入者ご家族)		500円
30歳代健康診査	H31.3.31時点で30～39歳の方		2,400円
肝炎ウイルス検査	平成30年4月1日時点で40・45・50・55・60歳の方	血液検査	無料
骨密度検診 ※7月10日(火)のみ	平成30年4月1日時点で40・45・50・55・60・65・70歳の女性	踵骨超音波透過法	400円



知
無料法律相談

- 司法書士による無料法律相談を偶数月の第2火曜日を実施しています。次回は次のとおりです。
- ▼内 容 相続関係をはじめ、債権、不動産、離婚問題など、多岐にわたる相談
 - ▼日 ち 6月12日(火)
 - ▼時 間 午後3時～5時
(一件あたり20分間)
 - ▼場 所 保健福祉会館
 - ▼申 込 相談には予約が必要です。希望される場合は、地域包括支援室へお申込みください。

産業振興たより

産業振興課 ☎(58)8204

集
初心者狩猟免許取得
予備講習会受講者募集

- 狩猟免許を取得するための予備講習会が次のとおり開催します。
- ▼日 ち 第1回 6月24日(日)
第2回 7月21日(土)
 - ▼時 間 午前9時～
 - ▼場 所 メッセウイング・みえ
 - ▼受講料 「初心者」 13,000円
「一部免除者」 5,000円
(会員外) 13,000円

- ▼対象者 20歳以上
なお、狩猟免許試験は、県農業大学校(松阪市)で7月8日(日)、8月2日(木)、9月1日(土)に開催予定です。
- ▼お問合せ
(一社)県猟友会
☎059(728)0623

知
経営所得安定対策の
加入申請受付中!

- 経営所得安定対策の加入を希望される方は、産業振興課へ申請書を提出してください。申請書と制度に関するパンフレットは、5月中に対象の各ご家庭へ郵送しています。
- ▼締 切 6月8日(金)

知
次郎柿夏期作業
講習会開催

- 「玉城次郎柿」の品質向上と収量増加を目的に、初心者を対象とした夏期作業講習会を次のとおり開催します。
- ▼日 ち 6月17日(日)
 - ▼時 間 午前9時～正午
 - ▼場 所 J A伊勢玉城支店
3階大会議室、柿園地
 - ▼対象者 次郎柿栽培者
参加ご希望の方は6月13日(水)までにお申込みください。
 - ▼申 込 み・お 問 合 せ
J A伊勢経済一課
☎(58)9292



講習会のようす

教育たより

教育委員会 ☎(58)8212

知
写真クラブ「たまき」
第24回写真展

- クラブ設立20周年を迎え、写真展を開催します。「ふるさと玉城」を発信する作品や、この1年間の会員それぞれの活動成果を、個性・感性を生かした50点余の作品にして展示します。
- ▼日 ち 7月3日(火)～8日(日)
 - ▼時 間 午前9時30分～
午後4時30分
 - ▼場 所 ぎやらりー久
(田丸122番地)
 - ▼お 問 合 せ 町文化協会所属
写真クラブ「たまき」
会長 林 隆久
☎060(8996)3869



社協たより

社会福祉協議会 ☎(58)69115

知 元気ですたままつり
～出会いふれあい助け愛～

▼内容 健康チェック、福祉施設・ボランティア・地域の活動啓発など

▼日にち 6月3日(日)

▼時間 午前10時～午後2時

▼場所 保健福祉会館

※詳しくは5月31日(木)の新聞折込みをご覧ください。

知 行政・心配ごと相談

▼日にち 6月10日(日)・30日(土)

▼時間 午後1時～3時

▼場所 保健福祉会館

▼相談員 民生児童委員・行政相談委員・人権擁護委員

ボランティアセンター

6月のはな～はな～おはなし会

▼日にち 6月21日(木)

▼時間 午前10時30分～11時30分

▼場所 保健福祉会館 研修室

▼対象 0～3歳児(未就園児)

6月のおもちゃ病院

▼日にち 6月9日(土)

▼時間 午前10時～午後3時

▼場所 保健福祉会館

※修理できないおもちゃもありますので、ご了承ください。

※6月3日(日)「元気ですたままつり」の会場内でも受付します。

伊勢警察署たより

伊勢警察署 ☎(20)0110

知 警察官採用試験のご案内

平成31年4月採用の警察官A(2回目)、警察官B、警察事務の採用候補者試験が実施されます。

▼日にち

警察官…9月16日(日)

警察事務…9月23日(日・祝)

▼受付 7月20日(金)～

8月22日(水)

▼受験案内・申込書

7月3日(火)から配布

消防たより

伊勢市消防本部防課 ☎(25)1268

知 危険物安全週間

▼期間 6月3日(日)～6月9日(土)
ガソリンを携行缶で購入されるみなさんへ

ガソリンは、可燃性蒸気が発生しやすく、取扱いを誤ると火災になる可能性があります。さらに、一度火が付くと爆発など重大事故を引き起こす危険があります。

ガソリンを入れる携行缶は、必ず消

平成30年度
消防設備士試験(前期)

▼消防設備士試験種類

●甲種 特、1、2、3、4、5類
●乙種 1、2、3、4、5、6、7類

▼試験日 7月29日(日)

▼場所 学校法人高田学苑
高田短期大学
(津市一身田豊野195番地)

▼受付期間

【書面申請】 5月31日(木)～
6月11日(月)まで

【電子申請】 5月28日(月)～
6月8日(金)
午後5時まで

▼申込み先

一般財団法人
消防試験研究センター 三重県支部

▼受験願書入手先

●県内各消防本部・消防署
●県内各県民庁舎の防災担当課
●一般財団法人
消防試験研究センター 三重県支部

●県防災対策部消防・保安課

※電子申請の場合は、一般財団法人消防試験研究センターのホームページから申請してください。

▼お問合せ

(一財)消防試験研究センター
三重県支部
☎059(226)86600

▼問合せ時間

平日午前9時～午後5時まで

平成30年春の叙勲

いけやま てつや

池山 哲也さん(74)城西

教育功労 元 公立養護学校長

昭和41年4月に大阪府茨木市立中条小学校に奉職して以来、三重大学教育学部附属養護学校教諭・教頭を経て、三重県立養護学校玉城わかば学園の校長を最後に、平成16年3月退職。

確固たる教育理念と生徒への深い愛情をもって、障害児教育の進展に貢献されました。

第30回危険業務従事者叙勲

なか せ こ さちお

中世古 幸男さん(71)岡村

警察功労 元 三重県警警視

昭和45年に三重県警察に奉職して以来、津署、三重県警察本部、伊勢署などで勤務され、平成19年に退職。

捜査や鑑識、警務など地域の安全活動に精励され、県民の身命と財産の保全に尽力されました。

瑞宝小綬章



瑞宝単光章



平成30年に叙勲を受章された方々の功労と功績をたたえ、ご紹介します。

功労功績をたたえて

小宮指導員の

防災豆知識

vol.1

自主防災組織について

災害が発生すると、多くの方が「災害は怖い」「何か対策をしないで」と思うものですが、時間が経つにしたがって、その気持ちも薄れてしまいます。

また、災害が起きても「誰かが助けてくれる」「行政が何とかしてくれる」と考えている人が多いようです。

しかし、大規模災害時には、同時に多発的に火災が発生したり、交通や通信が混乱することから、行政・防災関係機関は、すべての地域に救助の手が十分まわらなくなる可能性があるなど、行政による支援(公助)には限界があります。

大規模な災害が発生したら、「自分の身は自分で守る」(自助)が原則ですが、この自助努力に加えて、地域住民同士の助け合う気持ちと行動(共助)が大切です。

「自分たちのまちは自分たちで守る」ため、日頃から地域住民同士が力をあわせて、災害時の被害を最小限に食い止めるために協力して取り組んでいくことが重要です。この「共助」の考えに基づき、地域における自主防災活動は展開されるものであり、その中心となるのが自主防災組織といえます。



日頃から隣近所と
交流しておくことが大切!



防災のことならなんでも申しつけてください。総務課 ☎(58)8200

町外からのお知らせ

第43回 三家連精神保健福祉大会

精神障がい者が地域において差別や偏見のない安心して暮らせる街づくりを推進するために開催します。

内容：記念講演「草花と向日葵(ひまわり)～精神障がいのある本人や家族との追体験から～」
講師 日本福祉大学教授 青木 聖久 氏
落語 ころのバリアフリー大使
落語家 露の眞さん

日にち：6月28日(木)
時間：午後1時～4時
場所：志摩市阿児アリーナ
料金：無料

●お問合せ 県精神保健福祉社会事務局
☎059(271)5808

労働保険(労災保険・雇用保険)の年度更新はお早めに！

労働保険料(平成29年度確定・30年度概算)の申告・納付は6月1日(金)から7月10日(火)までです。お忘れなく！お早めに！

◆年度更新集合受付会を開催

日にち：7月6日(金)・9日(月)・10日(火)
時間：午前9時～午後4時
場所：四日市市、津市、松阪市、伊勢市、伊賀市、熊野市の各労働基準監督署、桑名市城東地区複合施設「はまぐりプラザ」、鈴鹿市神戸コミュニティセンター、尾鷲公共職業安定所

●お問合せ 三重労働局 ☎059(226)2100

第39回青少年国際交流キャンプ参加者募集

富士登山、テント生活体験、野外炊飯体験、キャンプファイヤー、ワイドゲームなど

日にち：7月31日(火)～8月4日(土)4泊5日
場所：静岡県立朝霧野外活動センター
対象：小学3年生～中学3年生
定員：日本人80名、外国人20名
締切日：7月5日(木)

●お問合せ 公益財団法人 国際青少年研修協会
☎03(6417)9721

第2回大仏山公園テニス(硬式)教室参加者募集

受付：6月1日(金)～10日(日)
受講期間：6月18日(月)～8月8日(水)
初心者コース：火曜日 午後1時～2時30分
初・中級コース：月・火・水曜日 午前10時～正午
講習回数：8回

受講料：9,000円(スポーツ保険料を含む)
※受講開始後はキャンセルおよび返金は出来ませんので、ご了承ください。

●申込み/お問合せ
大仏山公園管理事務所 ☎(23)6565
山本コーチ ☎090(9924)3758

リサイクルたより

伊勢広域環境組合リサイクルプラザ (伊勢市西豊浜町653番地)
☎(38)2800

もったいない教室参加者募集

「生ごみ減量教室 パート1～EMぼかし作り～」
「生ごみ減量教室 パート2～わたしもできるえんがわ菜園～」

日にち：パート1
7月28日(土) 午前10時～正午
8月25日(土) 午前10時～正午
9月22日(土) 午前10時～正午
パート2
8月25日(土) 午後1時30分～

定員：30名(先着順)
対象：伊勢市、明和町、玉城町、度会町に在住または在勤する方

申込方法：開催日の1ヵ月前から電話にて受付。
詳細については申込み時にお知らせします。

伊勢リサイクルプラザでは、ごみ減量の啓発活動を目的としたリサイクル教室を開催しますので、お気軽にご参加ください。
開催時間：午前10時～終了時間は教室によって異なります
対象：伊勢市、明和町、玉城町、度会町に在住または在勤する方

参加費：各教室とも200円
申込方法：開催日の1ヵ月前から電話にて受付(先着順)。
詳細については申込み時にお知らせします。

もったいない教室日程

開催日	教室名	定員
7月7日(土)	廃油キャンドル・石けん作り	15名
7月8日(日)	布ぞうり作り	15名
7月22日(日)	手芸・小物教室 (ティッシュケースカバー)	15名
8月12日(日)	手芸・小物教室 (傘布で作るエコバッグ)	15名
8月26日(日)	手芸・小物教室 (傘布で作るエコバッグ)	15名
9月1日(土)	牛乳パックでペン立て作り	15名
9月8日(土)	鍋ぼうし作り	10名
9月9日(日)	布ぞうり作り	15名
9月23日(日・祝)	手芸・小物教室 (傘布で作るエコバッグ)	15名

たまきの歴史散策 第四回

鴨神社(内宮摂社)

祭神は石己呂和居命。祭神は大水神の御子で農耕灌漑の守護神です。

玉城町にある13の内宮摂社・末社のうちの1社であり、内宮の摂社27社のうち、第4位と位置付けられています。

「鴨」とはこの山上の地名で「太神宮諸雑事記」にある「度会郡城田郷石鴨村」がこの地のことを指すと言われています。

境内のすぐ下を流れる沢は、どんな日照りにも枯渇したことがないと言われています。



玉城語り部会より

棟の上には、鯉木が置かれています。御正宮の鯉木が、内宮は偶数の十本、外宮は奇数の九本です。町内の摂社・末社は、全て内宮系ですから、偶数の鯉木が置かれています。こは、六本です。



玉城語り部会への入会者を募集しています。
【お問合せ】☎(58)5321

図書館たより

～新着図書のお知らせ～

梅雨の季節になりました。とかく家にこもりがちな季節に、ゆつくり読書をするのもいかがでしょうか。
町図書館では、旬の本・話題の本を取り揃え、みなさんのご来館をお待ちしています。どうぞご利用ください。なお、新規でご利用の方は図書カードの登録が必要です。
(身分証明書をご持参ください)

おすすめの1冊

そして、バトンは渡された

瀬尾 まいこ(文藝春秋)



血の繋がらない親の間をリレーされ、四回も苗字が変わった森宮優子、十七歳。だが、彼女はいつも両親を愛し、愛されていた。身近な人が愛おしくなる、著者会心の感動作。
(ブックデータベースより)

新着図書

瀬尾 まなほ
おちゃめに100歳! 寂聴さん

くるねこ 大和
はぴはぴ くるねこ1・2

桐野 夏生
路上のX

西 加奈子
おまじない

東野 圭吾
魔力の胎動

住野 よる
青くて痛くて脆い

佐藤 雅彦
中をそうぞうしてみよ

みゆき りか
ばすくんのともだち

読みたい本のリクエストがありましたらご連絡ください。
(予算、内容に照らし、購入を検討させていただきます。)

お問合せ ▼ 玉城町図書館 ☎(58)8212



消費生活相談員の Vol.50 消費者豆知識

2016年に電気、2017年にガスが小売全面自由化されました。消費者が利用する事業者を自由に選べるようになり、今まで電気やガスを取り扱っていなかった事業者が新たに参入したことで、料金やサービスの選択肢が広がりました。しかし、良いことばかりではありません。新規参入した業者が大手事業者を装って強引な勧誘をしてきたり、必要のない機器やサービスを販売するなどのトラブルも発生しています。事業者を変更する場合は、次の点に注意しましょう。

電気やガスの事業者を変更するときは・・・

- ① 訪問や電話勧誘してきた事業者が、国の登録を受けた販売事業者であるか確認する。
 - ② 料金やサービスについて納得できるまで説明を聞き、契約前に他社と比較検討する。
 - ③ その場で契約しない。その契約が本当に必要か考えたり相談したりする時間を取る。
 - ④ 契約書を必ず受け取り、記載内容を確認する。
 - ⑤ 不審に思った場合は、できるだけ早く消費生活相談窓口相談する。
- * 訪問販売や電話勧誘で電気やガスの契約をした場合は、クーリング・オフの対象になります。

【消費者相談出前講座について】

町では、巧妙な悪質商法や振り込め詐欺などによる消費者被害を未然に防止するため、自治区や各種団体などの勉強会や研修の催しなどに講師を派遣する「消費者相談出前講座」を実施しています。
講師料および交通費は不要ですので、ぜひご利用ください。

【対象】玉城町内の団体やグループ、おおむね10名以上
【講座内容】消費者トラブルの現状と対処法
若者に多い消費者トラブル
悪質商法の手口とその対処法 など
* テーマ、時間などについてはご相談に応じます。
【申込み】産業振興課

事業者と消費者との契約で困ったときは、町消費生活相談窓口にご相談ください。

6月の相談日(水) 6日・13日・20日・27日 午前9時～正午 午後1時～4時 産業振興課 ☎(58)8204

町税など納期のお知らせ

町税などは、期限を守って必ず納めましょう。

町県民税 (第1期) 7月2日 (月)

「口座振替・クレジットカード」による継続的なお支払いをご利用ください(要手続き)

税務住民課 (58) 8201

4月 ありがとう手帖

ふるさと応援寄附金

270件、4,800,000円のご寄附をいただきました。累計で42,786件、573,086,247円となりました。(平成20年制度開始から)

4月26日

城東中学校昭和27年度卒業田丸地区卒業生同窓会一同(代表 中西 修様)様より町に20,000円ご寄附いただきました。

5月14日

母恵夢歌謡祭(5月13日)にて、福祉事業にご寄附いただきました。
・カラオケステージ母恵夢(代表: 柳生久志)様より25,367円

アスピア玉城近くにオープン(看板あり)

休息の原あき

★「休息の原あき」でかんたん検索

5種類の生シロップかき氷

トマト・マンゴー・イチゴ・アンズ・抹茶
原ぜんざい・炙りしお豚まん・挽き立てコーヒー
楽しむ器・有田焼・波佐見焼・美濃焼などを販売

度会郡玉城町原2022-7 ☎0596-63-8220
営業・午前9時～午後4時 (休日水曜日)

有料広告

アスピア玉城からのお知らせ

アスピア玉城では、より良い施設となるよう、みなさまのご意見をもとに改修を実施しました。

〈改修内容〉

- * ふれあいの館の浴室洗い場に手摺を設置。
- * ふれあいの館の入口前に設置されている2本の橋を新設。
- * ふれあいの館休憩室のカーテンを取替え。
- * 吠池にあるウッドデッキの木製部分を修復。



今後ともアスピア玉城をご利用いただきますようお願いいたします。
みなさまのご来場をお待ちしております。

子育て 子育て総合支援室 ☎(58)8000

日 時	事業名	場 所	内 容	対 象	申 込	備 考
6月 1日(金) 10:30~11:00	おたんじょう会	保健福祉会館	おたんじょうカード作り	6月に2歳・3歳になる お子さんとその保護者	—	
7月 6日(金) 10:30~11:00				7月に2歳・3歳になる お子さんとその保護者		
6月 4日(月) 10:30~11:30	ひよこちゃんくらぶ	保健福祉会館	子どもの病気と事故予防	生後2ヵ月~1歳の お子さんとその保護者	—	
7月 2日(月) 10:30~11:30			親子でヨガ			
6月 6日(水) 10:00~12:00	離乳食教室	保健福祉会館	初期の離乳食について	生後3ヵ月~6ヵ月の お子さんとその保護者	要	持ち物:エプロン・三角 巾・ベビースプーン・よ だれかけまたはタオル
6月15日(金) 10:30~11:30	親子げんきひろば	保健福祉会館	七夕かざりをつくろう	1歳~3歳のお子さんと その保護者	—	
毎週月曜日 ~金曜日 10:00~15:00	子育て支援タイム 「にこにこ」	保健福祉会館 (幼児児童福祉室)	子どもたちが、自由に遊びなが ら、親子、親同士が楽しくふれ あう場です。 また子育ての不安や悩みの相 談にも応じます。	子育て中の親子 (おじいちゃん・おばあちゃんも 大歓迎)	—	

保健(母子) 子育て総合支援室 ☎(58)8000

日 時	事業名	場 所	内 容	対 象	申 込	備 考
6月 6日(水) 9:00~12:00	子ども相談	保健福祉会館	言語聴覚士による言語相談	乳幼児・小中学生のお子さん とその保護者	要	
6月14日(木) 10:00~17:00			臨床心理士による育児相談・ 必要に応じて発達検査など			
6月13日(水) 12:45~13:20 (受付時間)	3歳児健康診査	保健福祉会館	小児科健診・歯科健診・身体計 測・問診・検尿・歯科相談・栄養 相談	H26.12.1~H27.1.31生まれ のお子さん 前回未受診のお子さん	—	該当児には個人通知
6月18日(月) 10:00~10:15 (受付時間)	7ヵ月児相談	保健福祉会館	はなはなはおはなし会さん の絵本の読み聞かせ・身 体計測・問診・離乳食の相 談・ぶっくすたーと	H29.10.16~H29.11.15 生まれのお子さん 前回未受診のお子さん	—	該当児には個人通知
6月20日(水) 10:00~11:30 13:30~14:30	乳幼児相談 & おっぱい相談	保健福祉会館	身体計測・離乳食や 子育て全般に関する相談 助産師のおっぱい相談	生後2ヵ月~未就園のお子さん	—	おっぱい相談のみ要予約

保健(成人) 地域包括支援室 ☎(58)7373

日 時	事業名	場 所	内 容	対 象	申 込	料 金
4月~12月 医療機関の 実施時間内	胃がん検診	久瀬医院・玉城病院・たまき 玉川クリニック・中嶋医院	胃カメラ・バリウムの選択	40歳以上の方	要	胃カメラ 2,800円 バリウム 2,600円
4月~12月 医療機関の 実施時間内	大腸がん検診	神戸クリニック・久瀬医院・ 玉城病院・たまき玉川クリ ニック・中嶋医院	便潜血検査2日法(検便)	40歳以上の方	①	200円
5月~ 平成31年3月 医療機関の 実施時間内	乳がん検診	玉城病院	<30~64歳> 視触診+超音波 +マンモグラフィー <65歳以上> 視触診+マンモグラフィー	30歳以上の女性	②	無料
6月~12月 医療機関の 実施時間内	子宮頸がん検診	伊勢市内医療機関	子宮頸部細胞診	20歳以上の女性	一部要	1,400円
7月~11月 医療機関の 実施時間内	肺がん検診	久瀬医院・玉城病院・ たまき玉川クリニック・ 中嶋医院	胸部レントゲン撮影	40歳以上の方	③	400円
6月25日(月) 13:30~14:30	スクエアステップ 教室	保健福祉会館	血圧測定・スクエアステップ	興味のある方なら どなたでも	—	無料

①中嶋医院のみ要予約
②申込書を玉城病院へFAX・郵送または持参(申込書は玉城病院・保健福祉会館・生活福祉課にあります)
③玉城病院以外要予約

児童館 さくら児童館 ☎(58)8527 梅がおか児童館 ☎(58)8345

日 時	事業名	場 所	内 容	対 象	申 込	備 考
6月 5日(火) 6月19日(火) 10:30~11:00	児童館 「あそびのひろば」	さくら児童館	手あそび、絵本や紙しばいを 楽しめます	未就園のお子さん	—	駐車場は、田丸小学校 校舎裏、体育館前をご 利用ください。
6月12日(火) 6月26日(火) 10:30~11:00		梅がおか児童館				

6月の
園庭開放

田丸保育所 6月 木 7日・21日【午前中】☎(58)3077

外城田保育所 6月 水 13日・27日【午前中】☎(58)3925

有田保育所 6月 木 7日・21日【午前中】☎(58)4411

下外城田保育所 6月 水 13日・27日【午前中】☎(58)4932

※各園2日ずつ園庭開放をします。
よろしくおねがいします。

※お問合せは、それぞれの
保育所へお願いします。

たまきチャンネル

ケーブルテレビ、アイティーピー
123chで放送中!

5月25日～6月24日

たまきチャンネル プログラム

時	内容	
6	00	玉城オリジナル健康体操①
	06	知っ得、納得①
	18	ちよっとたまき①
	30	玉城オリジナル健康体操②
	36	知っ得、納得②
	48	ちよっとたまき②
7	00	ビデオレポート①
	30	ビデオレポート②
8	00/30	玉城オリジナル健康体操①②
	06/36	知っ得、納得①②
	18/48	ちよっとたまき①②
9	00/30	ビデオレポート①②
10/11	00	特別番組
0	00/30	ビデオレポート①②
1/2	00	特別番組
3	00/30	玉城オリジナル健康体操①②
	06/36	知っ得、納得①②
	18/48	ちよっとたまき①②
4/5	00	特別番組
6	00/30	ビデオレポート①②
7.8	00	特別番組
9	00/30	玉城オリジナル健康体操①②
	06/36	知っ得、納得①②
	18/48	ちよっとたまき①②
10	00/30	ビデオレポート①②
11・0	00	特別番組
1	00/30	玉城オリジナル健康体操①②
	06/36	知っ得、納得①②
	18/48	ちよっとたまき①②
2	00	番組終了

議会放送
(議会終了後)
閉会後再放送

議会放送
(議会終了後)
翌日録画
放送

ビデオレポート

5月26日 ▶ 宮古汁谷池竣工200周年記念祭 ほか

6月 2日 ▶ 田植え体験(下外城田小学校) ほか

6月 9日 ▶ さつきまつり(桜の里) ほか

6月16日 ▶ 3歳児のあそび(外城田保育所) ほか

6月23日 ▶ 運動会(田丸・外城田小学校) ほか

特別番組

6月 1日～6月15日

▶ 平成30年3月ビデオレポート特集

6月16日～6月30日

▶ トランペット演奏会
～今日も気分はニニ・ロッソinたまき～

知っ得納得

6月 5日～7月 4日

▶ 児童館の利用について

6月20日～7月19日

▶ 年金免除申請について

番組に関するお問合せ

総合戦略課 ☎(58)8208

放送に関するお問合せ

アイティーピー ☎0120(222)505

注意:番組は予告なく変更する場合がありますのでご了承ください。



伊勢校



馬場校



明野校

小学生から5教科を指導する本格的な塾!

エース・スクール

TEL (0596)27-0236

伊勢校 (辻久留本部) : 伊勢市辻久留 1-9-14

エーススクール

検索

2018三重のすがたから

町長 コラム

玉城町の三重県ランキングが公表されました。国の機関発表の将来推計人口は、2045年に8.3%減少する見込みで、県内4番目の高水準にあります。三重県発表のランキングでは、「年少人口割合3位」、「二世帯当りの人員2位」、「未婚率男性3位、女性2位」、「就業率女性2位」、「後期高齢者医療費2位(2番目に少ない)」となっています。今後もデータを冷静に分析して必要な施策を講じて参ります。

今年は、町発展に係る節目の年です。村山龍平記念館35周年、村山家からお城の寄贈90年、夏の甲子園100回大会、全日本大学駅伝50回、田丸駅開業125年、田丸小学校は開校145年を迎えます。歴史を支えていただいた多くの方々に感謝するとともに、少子化によって地方が消滅していく危機的な状況から、改めて町発展のためには、小学校区の存続が重要だと考えています。一層のご協力をお願いします。

※1 2018三重のすがた・12分野124項目の統計データを都道府県別や県内市町別で比較し、全国における三重県の状態や県内各市町の状況をわかりやすくまとめたもの
 ※2 上位ほど未婚率が低い
 5月15日 町長室にて

辻村修一



ここにこ チャンネル

生活福祉課分室
子育て総合支援室 ☎(58) 8000

「安心する大切なもの」

雨の気配が感じられるようになってきました。雨のにおいもまたいいものです。しかし、洗濯物のことを考えるとちょっと憂鬱ですね。

みなさん、子どものころを思い出してください。あなたには、これを身につけていたら安心できる大事なものがありませんか。子どもによってさまざまですが、タオルとか毛布とか、ぬいぐるみとかが多いかと思います。生後6ヵ月ころから赤ちゃんなりに思い通りにいかないことがストレスになったりするので、大人でも思い通りにいかないストレスがあればイライラするのに、自分の力で思うように発散できない赤ちゃんにとっては途方にくれそうな感覚なのかもしれません。そんなときこの安心グッズがあれば、ショックを緩和して安心を与えてくれます。

親や大人は、「同じもので飽きないのかな」とか「いつまでも

それに頼ってはいけけないのでは」と思うこともあります。代わりに用意しても代わりではだめなんですね。手触りや口に触れる感じ、においなど、これでないとは安心できないという思いを親は大事にしてあげたいものです。

いつか自分からそれがなくても大丈夫という日が必ずやってきます。その日がくるまで、親は辛抱強く、安心グッズを認めてあげて、子どもが大事に思っていることを大切にあげましょう。

卒業する日は突然だったり、ゆっくりだったり、その子どもによりますが安心のよりどころの魔法グッズを途切れさせないようにさせてあげましょうね。

大きく成長した子どもに記念に渡してやるのもいいかもしれませんが、グッズそのものではなく、その気持ちを大事にしてくれた親の愛情が伝わることでしょ。

**片付け
仕事**

**不要品の
処分**

**家具移動
タンス1本から**

**遺品の
整理**

見積り無料

引越のことなら
地元の
当社に
おまかせ下さい!!!

0120 FreeDial **0120-28-3001**

引越 寄急便 緊急荷物 ☆一個の荷物から集配致します。

TSUTA TRANSPORT (有) つた運輸

伊勢市小俣町宮前704の3 TEL(0596)28-3000(代)

商店・会社の専属車も、ご相談に応じます。

有料広告

まちかど掲示板



玉城町役場開庁時間 午前8時30分～午後7時
各種証明書の発行や申請、相談などにご利用ください。



■玉城町役場

- ☎(58)8200 FAX(58)4494
- 総務課 ☎(58)8200
- 税務住民課 ☎(58)8201
- 生活福祉課 ☎(58)8203
- 産業振興課 ☎(58)8204
- 建設課 ☎(58)8205
- 上下水道課 ☎(58)8207
- 総合戦略課 ☎(58)8208
- 出納室 ☎(58)8210
- 議会事務局 ☎(58)8211
- 教育委員会(村山龍平記念館) ☎(58)8212 FAX(58)7588

休日・夜間当直室 ☎(58)8213

■玉城病院

- ☎(58)3039 FAX(58)7299
- ケアハイツ玉城
- 介護老人保健施設
- ☎(58)3770 FAX(58)3790
- 訪問看護ステーション
- 訪問介護ステーション
- ☎(58)8117
- 居宅介護支援事業所
- ☎(58)8822
- 地域包括支援室(地域包括支援センター)
- ☎(58)7373 FAX(58)8688
- 保健福祉会館(子育て総合支援室)
- ☎(58)8000 FAX(58)8688
- さくら児童館
- ☎(58)8527 FAX(58)8528

■梅がおか児童館

- ☎(58)8345 FAX(58)8346
- いなほの郷児童クラブ室
- ☎(58)3956 FAX(58)3956
- つつじが丘児童クラブ室
- ☎(58)7699 FAX(58)7699
- 中央公民館
- ☎(58)6331 FAX(58)7755
- アスピア玉城
- 玉城ふれあいの館
- ☎(58)8800 FAX(58)8801
- ふるさと味工房アグリ
- ☎(58)8686 FAX(58)8687
- 社会福祉協議会
- ☎(58)6915 FAX(58)6916
- 元気バス ☎(58)8181

診療内容のお知らせ

玉城町国民健康保険 玉城病院 ☎(58)3039



- 【診療時間】午前8時45分～正午、午後3時～5時
- 【受付時間】午前8時～11時45分、午後2時30分～4時45分

- 【総合相談窓口】面談:受付で申込みください。電話相談:午前9時～午後4時 ☎(58)3039
- 【ご 案 内】①午後は回診・検査・手術のために診療時間が遅れることがあります。②学会等の都合により休診または担当医が変わることがあります。

診療科目	曜 日	月	火	水	木	金	土・日・祝日
午前 8時45分 ～正午	内 科		循環器内科	循環器内科	消化器内科	消化器内科	休 診
	外 科	総合診療 本泉院長	総合診療 本泉院長	総合診療 本泉院長	総合診療 本泉院長	総合診療 本泉院長	
	整形外科	矢田副院長	矢田副院長		矢田副院長	矢田副院長	
	特殊外来		三重大学 皮膚科 9:00～12:00			三重大学 眼科 9:00～11:30	
午後 3時～5時	内 科			糖尿病内科			休 診
	外 科	三重大学 外 科	三重大学 外 科	三重大学 外 科	山本医師	三重大学 外 科	
	整形外科		矢田副院長			矢田副院長	

夜間・土日・祝日の急病診療は、医師・看護師不足とレントゲン・検査ができないため、お断りする場合がありますのでご了承ください。

- 伊勢市休日・夜間応急診療所(内科・小児科)の案内
【住 所】伊勢市八日市場町13-1 伊勢市福祉健康センター内 ☎(25)8795
【診療日】平日夜間、日曜、祝日
【診療時間】昼間:午前10時～正午・午後1時～5時
夜間:午後7時30分～10時

- 三重県地域救急医療情報センターコールセンター
☎ 059(229)1199

看護師・看護助手 募集中!!
*詳しくは玉城病院へお問合せください。

人のうごき

平成30年4月30日
()は4月1日以降の増減

人口
15,614人(+1人)
【うち外国人 197人(+8人)】

男
7,562人(-4人)
【うち外国人 62人(+4人)】

女
8,052人(+5人)
【うち外国人 135人(+4人)】

世帯数
5,747世帯(+13世帯)
【うち外国人 170世帯(+7世帯)】

予約優先(空があれば当日の乗車可) 福祉タクシー やまや

- 車いすに乗ったまま乗り降りできる福祉タクシーです
- 貸出します(車椅子、リクライニング車いす、ストレッチャー)
- 通院、転院又は買い物 冠婚葬祭 等 利用できます
- 初乗り 1.5km まで 630円 以後 303m までごとに 100円
時速 10km 以下の場合 110 秒までごとに 100円
送迎回送料 1 回 100円 時間制・貸切もあります
- ※福祉輸送限定(健常者の方のみの乗車はできません)
- ※大型 2 種免許・ホームヘルパー 2 級・上級救命講習修了書 有

やまじ まさし
玉城町妙法寺 406-16 山路 正史
☎ 0120-294-808



有料広告

