

# たまき



力強く響く歌声と演奏に、LIVEは大盛り上がり!

## 📷 音楽で地域活性化！TMMF 開催

11月15日に玉城町中央公民館で、「TAMAKI MUSIC MONSTER FESTIVAL 2015」を開催。3カ所に分かれたステージでは、さまざまなジャンルの音楽や演技が披露。また、松阪牛や玉城豚、まぐろのふるまいなどもあり、たくさんの来訪者でにぎわいました。(詳細はP.5へ)

表紙写真：左から元 FILD OF VIEW の浅岡雄也さん、ギタリストの竹田京右さん



### ARの使い方

タム君のイラストが付いた写真をスマートフォンのアプリでかざすと動画が見られます。Android スマートフォンをお持ちの方は、Google Play から、iPhone をお持ちの方は App Store からアプリをダウンロードできます。

Google Play または App Store

町長&議長 新年のあいさつ  
..... 2 ~ 3

ピックアップ  
玉城ええやんまつり 2015 ほか ... 4 ~ 8  
特集  
あなたの声をよりよいまちづくりに  
(パブリックコメントの実施) ..... 9

お知らせ広場..... 10 ~ 20  
なみなみだより..... 21  
子育て支援&保健事業カレンダー..... 22  
たまきチャンネル番組表..... 23

# 謹賀新年



玉城町長  
辻村 修一

新年 明けましておめでとーございます。

町民のみなさまのご協力を賜り、玉城町政を順調に推進させていただいていることを心からお礼申し上げます。

昨年は、玉城町制施行60周年を記念し、多くの行事を開催させていただきましたが、おかげさまで無事終えることができました。

日頃からの地道な取組みが実を結び小中学生をはじめ、農家、団体、各自治区の取組みや活動が全国的にも高く評価いただいた年でありました。

今年も、新しく第一歩を踏み出す年、さらに活力のある豊かな町にしていくために、玉城町の大きな魅力である学ぶ場、働く場、暮らす場の環境を充実して参ります。

5月の「伊勢志摩サミット」は、国内外の人々にこの地域を知っていただく絶好の機会です。田丸城跡をはじめ伊勢神宮とゆかりの我が町の歴史文化の魅力を発信して参ります。

一層のご支援、ご協力をお願い申し上げます。

平成28年の新春を寿ぎ、みなさまの1年のご多幸とご健勝をお祈り申し上げます。

平成28年 元旦



玉城町議会議長  
中瀬 信之

新年あけましておめでとうございます。

町民の皆様におかれましては、ご家族で清々しい希望に満ちあふれた新しい年を迎えられたことと思います。

昨年は、昭和30年4月に新しい玉城町が誕生してから、大きな節目である「町制60周年記念の年」でありました。町民挙げてお祝いをし、輝かしい未来に向けてのスタートとなりました。

議会に於いては、任期満了に伴う議会議員選挙が行われ、定員13名に対し新人4名を含む13名の立候補となり、町制始まって以来の無投票選挙となりましたが、私たち議員は、町民の皆様方のご意見などを聴きながら、玉城町発展のために働く覚悟であります。

世界に目を向ければ、地球は一つであるにもかかわらず世界各地で、紛争・テロ・難民問題・領土問題等が発生し、環境問題では地震や異常気象等による多くの自然災害が発生し、私たちの生活を不安にさせています。私たち一人一人が平和で安全な世界を築く努力をしなければなりません。

今年の5月には、伊勢志摩サミットが開催され世界中から注目される伊勢志摩地域となります。私たちはその一員として大いに地域を盛り上げ、安全で安心して開催が出来るよう積極的に応援をいたします。

地方に於いて、加速度的に進む少子高齢化と言う問題を解決するには、その地域に合った創意工夫と実行力が今後の地方創生の大きな課題となります。私たちは、真正面からこの問題に取り組む覚悟であります。

新年を迎え一生懸命頑張りますので、ご支援をお願い申し上げます。

注目の話題 /

# ピックアップ

PICK UP

玉城町内で今注目の話題を、  
町民のみなさんにお届けします。



11月15日

## 2015 玉城ええやんまつり

中央公民館で玉城の魅力を再発見  
してもらおうと「玉城ええやんまつり  
2015」を開催し、約15,000の人  
出で賑わいました。

会場では、町内をはじめサニロード周  
辺地域の物産展など約80店舗が軒を連ね  
ました。特に玉城町で育った松阪牛のロー  
スミニステーキ（提供：浦田牧場協力）  
町食生活改善推進協議会）と特産玉城豚

のミニステーキの振る舞いや、南伊勢町  
産本マグロの解体ショー＆振る舞いコー  
ナーには長蛇の列ができ、みなさん地元の  
特産品をおいしそうに頬張っていました。

また、公民館多目的ホールでは、「TA  
MAKI MUSIC MONSTER  
FESTIVAL 2015」を開催する  
などイベント盛りだくさんな1日となり  
ました。



11 月 15 日

ライブに約 200 名!

# 「TAMAKI MUSIC MONSTER FESTIVAL 2015」を開催

今回で 3 回目となった「TAMAKI MUSIC MONSTER FESTIVAL 2015」を中央公民館で開催しました。

体育センターでは、22 軒の様々な体験型ワークショップがブースを構え、特設会場ではバルーンアートなど 10 件の教室が行われ、来場者は様々な体験をしました。

また、屋外 2 カ所に設置したステージでは、20 組のアーティストやパフォーマーによる演奏等が披露されました。フォークソングやロック、ジャズ、ダンスなど多種多様なパフォーマンスで来場者を楽しませていました。

午後 1 時半からは多目的ホールで、ギタリストの竹田京右さんと、元 FIELDS OF VIEW の浅岡雄也さんによるライブを開催しました。約 200 名の来場者は、迫力ある演奏と歌声に聞き入っていました。

前日には、「愛に来た。〜婚活 PARTY〜」を保健福祉会館で開催し、参加者はカレーづくりなどを通して関係を深めながら 8 組のカップルが誕生しました。



## 実行委員募集中!

TMMF 実行委員会では、一緒になって企画・運営していただくスタッフを募集しています。詳しくは、教育委員会 TMMF 実行委員会事務局 ☎ (58) 8212 へお問合せください。

11月16日

## 浦田修さんの「ゆめ号」が 松阪牛枝肉品評会で最優秀賞一席を受賞



東京都港区にある東京食肉市場で、松阪牛の枝肉品評会「第58回松阪肉牛枝肉共進会」が開催され、原の肥育農家浦田修さんの「ゆめ号」が最優秀賞一席を受賞し、12月11日、受賞のお祝いに町長が訪問しました。

26農家が35頭を出荷した品評会では、肉質が審査され、上位8頭が選ばれた後、競りによって「ゆめ号」が、最高値で落札されました。

11月30日  
12月1日

## 首都圏営業本部「三重テラス」で 南部10市町のふるさと納税をPR



東京日本橋にある首都圏営業拠点「三重テラス」で、県南部地域10市町でつくる「ふるさと納税南部まるごと発信事業実行委員会」（鳥羽市・度会町・南伊勢町・大台町・紀北町・尾鷲市・熊野市・御浜町・紀宝町）が、各市町のふるさと納税特産品や各市町の魅力を紹介したイベント「みえ南部まるごとふるさとカフェ」を開催しました。10市町の産品を活かしたメニューを提供し、各市町の紹介やふるさと納税についての情報をPRしたりしました。

関東では知名度が低い南部地域に魚介類や柑橘類など豊富な特産品が揃っていることを知り、参加された方はびっくりされていました。が、南部地域を応援したいと話していました。

11月29日



## めるへん堂が 玉城オリジナル楽曲を提供

町の応援大使 広瀬隆さんが所属するバンド「めるへん堂」によるライブ「めるへん堂ツアーファイナル2015 in 玉城」において、メンバーが玉城のふるさとへの想いを盛り込んで作詞作曲したオリジナル曲「Toda MARQUEE」（たまきのうた）が披露され、曲を収録したCD100枚が町に寄贈されました。

今後、この曲を活用して、町内外に広く玉城町を紹介していこうと考えています。



12月5日

## 「水辺の楽校」着工式を開催



子どもたちが自然体験や環境学習をできる場を整備することを目的とした「宮川昼田地区 水辺の楽校」の着工式が開催され、町長はじめ来賓およそ40名が参加されました。

県内5例目となる「宮川昼田地区 水辺の楽校」は宮川沿い約4万平方メートルを親水公園として整備し、約250メートルの水路や約200メートルの護岸を設け、自然と身近にふれあえる場の提供を目指しています。

なお、水辺の楽校は平成30年に完成予定です。

11 月 29 日

## 第 4 回 田丸城跡健康マラソンを開催



肌寒いなか、田丸城跡を周回する田丸城跡健康マラソンを開催しました。2kmと5kmのコースに分かれ、約250名のランナーが健脚を競いました。昨年に比べ、部が増えた今年、選手のみなさんの熱い走りに、観客の方々は熱い歓声を送っていました。マラソン終了後には、食生活改善推進員のお手伝いにより豚汁がふるまわれ、ランナーの冷えた体を温めてくれました。なお、競技の結果は次のとおりです。

### 健康マラソン入賞者（敬称略）

- 2km小学生男子の部
  - 1位 山本 大心\*
  - 2位 阪口 晃大
  - 3位 西村 敢太
- 2km小学生女子の部
  - 1位 岡田 紗和
  - 2位 西村 美早紀\*
  - 3位 遠藤 なすな
- 2km中学生男子の部
  - 1位 中村 伊吹\*
  - 2位 野呂 仁人
  - 3位 中世古 雄次\*
- 2km中学生女子の部
  - 1位 西村 美咲
  - 2位 早川 菜那
  - 3位 吉居 鈴可\*
- 2km一般男子の部
  - 1位 三輪 洋侑
  - 2位 中辻 朝陽\*
  - 3位 関守 陽治
- 2km一般女子の部
  - 1位 伊藤 瑞歩\*
  - 2位 川上 千恵
  - 3位 岡田 楠美子
- 5km40歳以上男子の部
  - 1位 古尾 博記\*
  - 2位 河野 一浩
  - 3位 小林 孝久\*
- 5km40歳以上女子の部
  - 1位 世古 かおる
  - 2位 高倉 恵理子
  - 3位 大内 千晴
- 5km中学生男子の部
  - 1位 中村 伊吹\*
  - 2位 野呂 仁人
  - 3位 飯島 哲平
- 5km中学生女子の部
  - 1位 岡田 華歩\*
  - 2位 今井 歩海
  - 3位 安保 采音
- 5km一般男子の部
  - 1位 中辻 朝陽\*
  - 2位 向井 優貴\*
  - 3位 上野 翔貴
- 5km一般女子の部
  - 1位 森 絵菜\*
  - 2位 中世古 久子\*
  - 3位 山本 真美加

\*は駅伝玉城町チーム選手

11 月 29 日

## 第 9 回 美し国三重市町對抗駅伝「玉城町チーム」結団式



2月21日に行われる「第9回美し国三重市町對抗駅伝」の「玉城町チーム」結団式を、お城広場で行いました。この大会は、県内29市町の代表選手が、津市の県庁前を8時45分にスタートし、伊勢市の三重交通Gスポーツの杜伊勢までの42・195kmを10区間に分け、タスキをつないでいきます。選手紹介の後、辻村町長・中瀬議長から、激励の言葉を受け、チームを代表して泉恵子監督が「今年は玉城町初となる、町の部第3位を目指します！」と力強く決意表明をしました。なお、4～9区は1月中旬までに選考会を行い各区代表2名の選手を決めます。

### 市町對抗駅伝候補者（敬称略）

小学生 女子	木下 琴乃 <small>小杜曾根</small> 西村 美早紀 <small>矢野</small> 向出 づらら <small>佐田</small>
小学生 男子	山本 大心上田辺 山本 真渚 <small>人日向</small> 山本 凌也 <small>中巻</small>
中学生 女子	岡田 華歩 <small>勝田</small> 伊藤 花恵 <small>勝田</small>
中学生 男子	中村 伊吹 <small>勝田</small> 佐波 航真 <small>玉川</small> 中世古 雄次 <small>佐田</small>
40歳以上 男子	古尾 博記 <small>岩出</small> 中西 進 <small>上田辺</small> 岩崎 誠二 <small>佐田</small>
ジュニア 男子	向井 優貴 <small>佐田</small> 中西 海斗 <small>佐田</small>
一般女子	伊藤 瑞歩 <small>勝田</small> 吉居 鈴可 <small>上田辺</small> 橋本 亜佐美 <small>矢野</small>
20歳以上 女子	中世古 久子 <small>佐田</small> 藤原 裕美子 <small>勝田</small>
ジュニア 女子	森 絵菜 <small>中巻</small> 久野 七海 <small>上田辺</small>
20歳以上 男子	辻井 三嗣 <small>上田辺</small> 中辻 朝陽 <small>妙法寺</small> 筒井 勇仁 <small>田丸</small>



11月26日

## 玉城地域振興フォーラムを開催

玉城地域振興フォーラムをふれあいホールで開催し、町内や近隣自治体の住民や行政関係者ら、およそ250名が集まりました。このフォーラムは、農業や農村の振興について考える場を作ろうと、平成24年から全国各地で開催されており、今回、東海地区で初めて開催地に選ばれました。

フォーラムでは、研究会の森田昌史さんをはじめ、大分県の由布院温泉観光協会の桑野和泉会長や、玉城町文化財調査委員会委員長の岩崎澄雄さんら5名が講演しました。

12月5日

## 田丸城跡イルミネーション点灯式



田丸城でイルミネーション点灯式を行い、約300名が訪れました。今年はおよそ12万個のLEDを使用し、田丸城跡をかがり火と行燈で彩りました。なお、イルミネーションは、1月31日までの日没から午後9時まで毎日行っています。



11月4日

## 「玉城ステキ向上委員会」玉城、ステキ発見！」を開催

玉城町人口ビジョンおよび総合戦略の策定にあたり、若い世代の意見を求めるために、中学生ワークショップを役場で開催。玉城中学校から代表生徒18名が参加しました。

「玉城ステキ向上委員会」玉城ステキ発見！」と称した委員会では、中学生の視点からみる今の玉城町と将来の玉城町について意見を出しあいました。ワークショップ後は、町長に対し「玉城町の魅力を如何にして発信していくか」など、検討した意見を発表しました。



### 最優秀作品

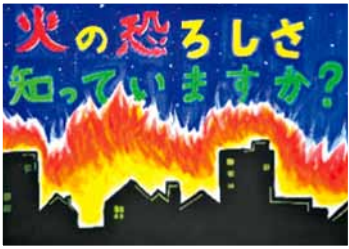

外城田小学校 6年 伊藤 緋珠 さん



下外城田小学校 5年 清水 精心 さん



外城田小学校 4年 南出 藍志 さん

## 防火ポスター最優秀作品の訂正について

先月号のピックアップ「防火ポスター入賞(広報たまき12月号P5)」に記載の防火ポスターの最優秀作品について、作品の写真に対する受賞者の氏名が異なっております。次のとおり正しい内容を掲載し、お詫びします。



# あなたの声を よりよいまち づくりに

パブリックコメントの実施

町では、現在策定中の「玉城町地域防災計画」、「第5次玉城町総合計画後期基本計画」、「玉城町人口ビジョンおよび玉城町まち・ひと・しごと創生総合戦略」について、みなさんのご意見を募集します。

## パブリック コメントとは

町が政策・施策を決定する際に、住民のみなさんからご意見をお聴きし、それを考慮しながら最終決定を行う仕組みです。今回は、下記の3つの計画(戦略)についてみなさんからのご意見を受けて、再度計画の確認・見直しを行い、最終内容を決定します。

1

### 玉城町地域防災計画

- 町の防災に関する方針や行動計画をまとめたものです。
- 東日本大震災を受け、三重県が大幅な改訂を行ったため、併せて町の防災計画を改訂します。昨年度から2か年かけて改訂しています。

2

### 第5次玉城町総合計画 後期基本計画

- 町の今後のまちづくり全般の方針をまとめたものです。
- 前期基本計画を受けて平成28～32年度が後期となります。昨年度から2か年かけて策定しています。

3

### 玉城町人口ビジョンおよび 玉城町まち・ひと・しごと創生総合戦略

- 地方創生に向けて、町の人口減少の抑制につながる施策・取組みをまとめたものです。
- 新規の戦略であり、平成27～31年度が戦略期間となります。本年度から1か年かけて策定しています。

## 募集期間

平成28年1月27日(水)～2月15日(月)

## 閲覧方法

町の公式ホームページや下記担当課の窓口において

ご覧いただけます URL [https://kizuna.town.tamaki.mie.jp/town\\_site/index/](https://kizuna.town.tamaki.mie.jp/town_site/index/)

## 提出先

所定の様式に各項目を記載後、持参、郵送、FAX、電子メールのいずれかで提出してください

## お問い合わせ先

テーマ	担当課	連絡先
玉城町地域防災計画	総務課	〒519-0495 玉城町田丸 114 番地 2 TEL:0596-58-8200 FAX:0596-58-4494 E-mail:info@town.tamaki.lg.jp
第5次玉城町総合計画後期基本計画 玉城町人口ビジョンおよび玉城町まち・ひと・しごと創生総合戦略	総合戦略課	住所は同上 TEL:0596-58-8208 FAX:0596-58-4494 E-mail:info@town.tamaki.lg.jp



いただいたご意見は、ご意見に対する町の考え方をまとめたうえで、氏名などの個人情報を除いて町の公式ホームページで公表する予定です。個別の回答はいたしませんので、あらかじめご了承ください。

# お知らせ広場



## 総務たより

総務課 ☎(58)8200

### 平成28年消防出初式

開催日 平成28年1月10日(日)

行進・一斉放水などを行う消防出

初式を開催します。

**時間** 午前8時30分～

**場所** お城広場



## 税務住民たより

税務住民課 ☎(58)8201

伊勢税務署 ☎(28)3191

### 所得税の確定申告・住民税(町民税・県民税)の申告

平成27年分の所得税の確定申告

と、平成28年度住民税(町民税・県民税)申告の受付・相談期間は、平成28年2月16日(火)～3月15日(火)(土・日は除く)までです。申告書はできる限りご自分で記入のうえ、郵送などによる提出をお願いします。

#### 所得税の確定申告

##### 【申告に必要なもの】

- 印鑑(朱肉使用のもの)
- 本人名義の通帳(口座番号を使用します)
- 給与・年金等の源泉徴収票(コピー不可)
- 事業所得等がある方は収支内訳書
- 医療費の領収書等
- 社会保険料(国民年金保険料)控除証明書
- 生命保険料控除証明書
- 地震保険料(旧長期損害保険料)控除証明書
- 障害者手帳(※介護保険の要介護認定を受けている方の場合)「障害者控除対象者認定書」が必要で

す。なお「障害者控除対象者認定書」は、生活福祉課 ☎(58)8203)で申請が必要です。

##### 【寄附金受領書など】

申告書(事前に送付されている方のみ) ※申告される内容によっては、他に資料が必要な場合があります。

#### 【申告の受付・相談期間】

**日**にち 平成28年2月16日(火)～

3月15日(火)

(土・日は除く)

**受付** 午前9時～午後4時

**場所** 役場2階住民ホール

#### 【ご注意ください！】

青色申告をされている方は、役場では受付を行いません。直接税務署へ提出または郵送してください。

#### 【所得税および消費税の確定申告書の提出先】

伊勢税務署での確定申告の受付・相談は次のとおりです。

**日**にち 平成28年2月16日(火)～

3月15日(火)

(土・日は除く)

**受付** 午前9時～午後5時

※なるべく午後4時までにご入場してください。

**場所** いせシティプラザ(伊勢市

右洲1丁目2番29号)

※伊勢税務署 ☎(51)6-8511

伊勢市右洲1-2-24)

#### 【所得税の確定申告事前相談会】

伊勢税務署による確定申告事前相談会は次のとおりです。

#### ◆住宅借入金等特別控除

平成27年中に家屋の新築や購入等により入居した場合には、確定申告を行うことで、所得税が還付される場合があります。

**日**にち 平成28年2月3日(水)・

4日(木)

**受付** 午前9時30分～午後3時30分

**場所** 役場2階住民ホール

確定申告書を作成後、提出いただきますので必要書類(主な書類：①源泉徴収票、②住宅取得資金に係る借入金年末等残高証明書、③住民票、④建物・土地等の登記簿謄本または抄本・登記事項証明書、⑤新築工事の請負契約書・売買契約書等、⑥本人名義の銀行口座の情報を事前に準備してお越してください。

#### 住民税(町民税・県民税)の申告

##### 【申告が必要な方】

平成28年1月1日現在、玉城町に住所がある方で、次に該当される方。ただし、所得税の確定申告をされる

方は、申告の必要はありません。

① 営業等・農業・不動産・利子・配当・雑・一時・譲渡などの所得があった場合

② 給与所得者または年金受給者で、支払者から町に給与または公的年金等の支払報告書が提出されていない場合

③ 平成27年中所得がなかった方や、非課税収入（遺族年金・障害年金等）のみの方

※ 国民健康保険および後期高齢者医療制度の加入者は、必ず申告をしてください。無申告の場合、保険料の軽減を受けられない場合があります。

**【住民税申告書の提出先】**

税務住民課 (〒519-0495 玉城町田丸1-14-2)

**【e-tax(イータックス)による申告】**

e-taxとは国税電子申告・納税システムです。

① HPからカンタン申告  
 国税庁ホームページの「確定申告書作成コーナー」から直接申告ができます。

② 添付書類が提出不要  
 所得税の確定申告をe-taxで

行う場合、医療費の領収書や源泉徴収票等は、記載内容を入力して送信することで、その書類の提出または提示を省略することができます。ただし確定申告期限から3年間、添付書類の提出または提示を求められることがあります。

e-taxを利用するには、開始届出書を税務署に提出するほか、インターネット環境に接続されたパソコン、電子証明書(住民基本台帳カード等)、ICカードリーダー等が必要となります。

詳しくは、e-taxホームページ <http://www.e-tax.nta.go.jp>

**問合せ先**

住民税(町民税・県民税)の申告に関すること  
 税務住民課 ☎(58)8201  
 所得税確定申告に関すること  
 伊勢税務署 ☎(28)3191

**事業主のみなさんに個人住民税の特別徴収の実施を徹底しています**

給与所得者の個人住民税(個人市町村民税+個人県民税)は、法令により、事業主が給与から特別徴

収(引き去り)して、給与所得者に代わって市町村に納入することになっていきます。

パート・アルバイト・期限付雇用の従業員を含むすべての従業員を対象に、原則、特別徴収を実施していただく必要があります。

○ 今まで、給与支払報告書の提出時に普通徴収を希望される事業主がいましたが、平成26年度からは、原則、特別徴収を実施していただいています。ただし、a、dの理由に該当する場合に限り、普通徴収とすることがありますので、給与支払報告書を提出する際に、個人住民税普通徴収への切替理由書と一緒に提出してください。

- a、乙欄適用で他事業所で特別徴収されている
- b、給与が支給されない月がある
- c、事業専従者のみ(全従業員が事業専従者のみの場合に限る)
- d、退職予定者(5月末までに退職予定の者)

**問合せ先**

県税収確保課  
 ☎059(224)2133

**生活福祉たより ①**

生活福祉課 ☎(58)8203

**税金がお得で今にゆとり年金が増えて老後にゆとり国民年金基金とは?**

国民年金基金は、国民年金ではありません。国民年金に上乘せする公的な個人年金です。対象者の方は、自営業などの方で、20歳以上60歳未満の国民年金第1号被保険者の方です。自分の予算に合わせて設計することができ、将来受け取る年金を確実に増やすことができます。

60歳以上65歳未満の国民年金に任意加入されてみえる方も加入していただけることになりました。

**《メリット》**

- ① 掛金は全額所得控除となります。
- ② 掛金は自分で自由に選択できます。
- ③ 終身年金が基本で、掛金額は選択した給付の型と加入口数によって決まります。

④ 不幸にして本人が死亡した場合、保障期間内であれば遺族一時金が支払われます。しかも、非課税です。

制度について詳しくは、日本年金基金 ☎0120(2991)284、  
<http://www.miekin.or.jp/>へ  
 お問い合わせください。

## 生活福祉たより ②

生活福祉課 ☎(58)8203

### 新成人のみなさん おめでと〜うございます

#### ○20歳から国民年金

国民年金は全ての公的年金の基礎となるものです。

日本国内にお住まいの20歳以上60歳未満の方は、公的年金に加入することが法律で義務付けられています。

国民年金は、老後の生活保障だけでなく、万が一、病気やケガで障がいが残ったときや、一家の働き手が亡くなったときなど、あなたやあなたの家族を守ってくれます。

ただし、加入の届出や保険料の納め忘れがあると年金が受けられないこともありますので、「あの時に…」と後悔する前に、国民年金に加入しましょう。

加入の手続きは生活福祉課または年金事務所へお尋ねください。

※20歳前に就職して厚生年金に加入中の方は手続不要です。

なお、学生の方や収入が少なく保険料の納付が困難な場合は「学生納

付特例」や「若年者納付猶予」など保険料の支払いを猶予する制度がありますので、国民年金の加入手続と併せて申請してください。

#### ○年金手帳は大切に保管しましょう

公的年金制度では、全ての制度に共通して使用される基礎年金番号が用いられています。

国民年金や、厚生年金に加入すると基礎年金番号が記載された年金手帳が交付され、加入記録や保険料の納付状況などがこの番号で管理されます。

年金手帳は、年金に関する手続きに必要となりますので、大切に保管してください。

### 産業振興たより

産業振興課 ☎(58)8204

#### サニー市in度会町

開催日 平成28年1月24日(日)

玉城町・度会町・南伊勢町のサニーロード周辺3町合同で行う物産市を次のとおり開催します。

321人分のあったかサニー鍋のふるまいや餅まきなどを行います。

時間 午前10時〜午後3時

場所 宮リバー度会パーク芝生

広場

### 農地の管理は、適切に

農地法には、農地の所有者等に対して「農地の農業上の適正かつ効率的な利用を確保するよう」にしなければならぬ旨の責務規定が設けられています。

適正に管理されていない農地がある場合は、農業委員会から適正な利用について指導を行います。また、納税猶予の制度や、農業者年金の支給に影響が生じる恐れがあったり、経営所得安定対策の対象水田ではなくなるなど今後の農業経営に大きな影響を与えることが予想されます。

さらに、周囲の農地へ病害虫が発生したり、耕作放棄地が増加する要因になることもあります。

所有している農地については、耕作を行うか、担い手へ貸付けるなど荒地にならないように適正な管理をお願いします。

詳しくは、農業委員会（産業振興課内）へお問合せください。

消費生活相談員の

### 消費者「豆知識」

Vol.21

#### 買え買え詐欺に

ご注意ください。

詐欺的なもつけ話に用いられる金融商品に関するトラブルが高齢者を中心に増えています。

金融商品についてもさまざまなものが登場しており、未公開株、怪しい社債、ファンドのトラブルのほか、金融商品がどうかも定かでない「怪しい権利取引」の儲け話などがあります。

「名義を貸して…」「代わりに買って…」などと持ちかけてくる不審な電話は買え買え詐欺の手口です。こうした電話があっても相手にせず、すぐに電話を切ってください。また、どのような名目であれ、宅配便等でお金を送付するよう指示すること全て詐欺の手口です。業者から宅配便等でお金を送付するよう指示されても応じないでください。絶対にお金を渡さず、すぐに相談しましょう。

↑1月の相談口(専門員)↑

日時 平成28年1月4日・18日(月)

午前9時〜午後4時

場所 産業振興課

※相談は産業振興課

☎(58)8204で受付けています。

三重県消費生活センター

☎059(2)2202(2)2112でも受付けます。



建設たより

建設課 ☎(58)8205

町営住宅の入居者を募集

次のとおり町営住宅の入居者を募集します。

●募集住宅

城東団地 中層耐火4階建3DK

●募集戸数 3戸

※募集中に空戸数が増えた場合は、募集戸数を追加します。

●募集受付期間

平成28年1月4日(月)～2月4日(木) 午前8時30分～午後7時  
※土・日、祝日は除く。

●入居料及び敷金

前年度所得から算出します。敷金は、入居料の3カ月分です。

※収入基準額(月額)158,000円を超えている方につきましては、申込みできません。

●入居資格者

町内に住所を有する方、または町に勤務している方。

※1 単身者(60歳未満)、または家族を不自然に分割しての申込みはできません。

※2 その他、玉城町町営住宅管理条例に基づき、入居資格が定められています。

●申込み方法

入居申込書に次の書類を添付し、建設課へ提出してください。

- ① 町営住宅入居申込書(様式有)
  - ② 住民票(入居を希望する方全員)
  - ③ 平成27年分給与所得源泉徴収票
  - ④ 平成27年度所得課税証明書
  - ⑤ 在勤在職証明書(様式有)
  - ⑥ 市区町村税完納証明書(町内勤務で町外に在住している方は、在任の役所でお取り寄せの上、提出してください)
- 入居日 3月中旬(予定)。

地域包括支援室たより

地域包括支援室 ☎(58)7373

障害者相談支援センター

「フレスわたらい」巡回相談

開催日 平成28年1月13日(水)・27日(水)

町内を巡回し、障がい者の生活に関する相談をお受けします。

時間 午前10時～午後4時

場所 保健福祉会館または自宅等

※相談には予約が必要です。希望される場合は、地域包括支援室へお申込みください。

認知症講演会のお知らせ

開催日 平成28年1月30日(土)

高齢期の精神疾患と認知症について学ぶため、講演会を開催します。興味がある方は、ぜひご来場ください。

テーマ 「つづ病と認知症」

講師 信貴山病院 診療部長

織部裕明氏

時間 午前10時～正午

場所 保健福祉会館 ふれあいホール

申込方法 保健福祉会館 地域包括支援室へお申込みください。

らくらく介護教室を開催します！

今年度も町民を対象とした介護教室を開催します。介護教室は、在宅介護の基礎知識を学ぶと共に、介護者同士の交流を図り、心身のリフレッシュを目的としています。介護者の方だけでなく、興味のある方ならどなたでも参加していただけますので、お気軽にお申込みください。

対象 町内在住で介護に関心のある方(定員20名)

日程	内容
平成28年1月15日(金) 13:30～15:00	「口腔ケアについて」 講師 三重県歯科衛生士会伊勢度会支部 会長 松田 充代さん
平成28年1月23日(土) 13:30～15:00	「食事介助のポイント」 講師 地域包括支援室職員
平成28年2月24日(水) 13:30～15:00	「歩行や移動の介助の仕方」 講師 玉城町国民健康保険玉城病院 理学療法士 芦田 勝文

場所 保健福祉会館  
申込方法 地域包括支援室へお申込みください。

※3回連続講座となっておりますが、ご都合のつく日のみの参加も可能です。

## 上下水道たより

上下水道課 ☎(58)8207

### 公共下水道供用開始区域拡大について

平成28年1月31日から世古、長更、坂本地区の各一部地域で新たに公共下水道の供用を開始します。

#### ●排水設備工事について

供用開始後、処理区域では原則3年以内に公共下水道への接続が義務づけられています。

接続工事は町の指定を受けた工事店しかできません。(指定工事店については上下水道課にお問合せいただくかホームページをご参照ください。)

工事を依頼する際は、後にトラブルのないように工事の見積りや内容を十分検討したうえで依頼してください。

なお、この接続工事にかかる費用は自己負担となります。(融資あっせん制度もありますのでご相談ください。)

#### ▲排水設備工事の流れ▼ 町指定工事店に工事依頼

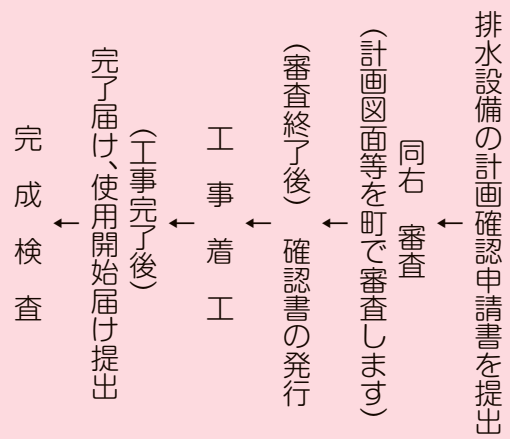

#### ●下水道使用料について

排水設備工事が完了し、下水道が使用できるようになると、下水道の使用量を汚水量とし、下水道使用料を納めていただきます。(井戸水使用の場合は、別途算出)

なお、下水道使用料は水道料金と併せて一括納付となり、支払方法についても水道料金と同じになります。

詳しくは、上下水道課へお問合せください。



**保健事業・食改たより**

保健福祉会館 ☎(58)8000

**生活習慣病予防料理教室**

開催日 平成28年2月18日(木)

町民を対象に「バランスのとれた料理」をテーマにした講話と調理実習を行います。

**時間** 午前9時30分～正午

**場所** 保健福祉会館

**定員** 20名

**持ち物** エプロン・三角巾、汁物

(塩分測定用)

**参加費** 300円

**締切** 平成28年2月12日(金)

※ご希望の方は、保健福祉会館へお申込みください。

**社協たより**

社会福祉協議会 ☎(58)6915

**行政・心配ごと相談**

開催日 平成28年1月10日(日)

20日(水)・30日(土)

民生児童委員・行政相談委員・人権擁護委員を相談員に迎え、行政・心配ごと相談を開催します。

**時間** 午後1時～3時

**場所** 保健福祉会館

**ボランティアセンター**

「1月のカラフルらいおん」

開催日 平成28年1月13日(水)

墨と筆をつかって遊びましょう。汚れてもよい服装で参加ください。

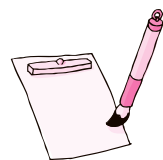

**時間** 午前10時30分～11時30分

**場所** 保健福祉会館 研修室

**ボランティアセンター**

「1月のはな」はな」

おはなし会

開催日 平成28年1月21日(木)

0～3歳児(未就園児)を対象に、おはなし会を開催します。

**時間** 午前10時30分～11時30分

**場所** 保健福祉会館 研修室

**1月のおもちゃ病院**

開催日 平成28年1月9日(土)

おもちゃの修理を行う「おもちゃ病院」を開催します。直せないおもちゃもありますので、「ご了承ください」。

**時間** 午前10時～午後3時

**場所** 保健福祉会館

**子育て支援たより ①**

子育て総合支援室 ☎(58)8000

**平成28年度 放課後児童クラブ 入所申込み受付**

受付期間 平成28年1月29日(金)～2月12日(金)

平成28年度入所申込みを次のとおり受付けます。

**【対象児童】**

町立小学校に通学する(予定者含む)小学1年生から6年生まで

**【申込資格】**

児童の保護者(同居の親族を含む)が、労働等により対象児童を保育することができない場合に限りです。

**【申込方法】**

各放課後児童クラブ、子育て総合支援室、および生活福祉課備え付けの「玉城町放課後児童クラブ」入所申込書」に必要事項を記入し、保護者(65歳以下の同居の保護者含む)の就労証明書とともに提出してください。

なお、すでに入所している児童についても申込みが必要です。ご注意ください。

**【入所承認】**

関係書類を審査の上、3月上旬に決定します。入所決定された方には、入所決定書、その他提出書類等を郵送等でお送りします。

**【利用料】**

月額5,000円

**【申込用紙等の配布】**

平成28年1月29日(金)から配布します。その他当町のホームページ「申請書等ダウンロード」から入手できます。

**【その他】**

春休みなどの長期休暇等の臨時申し込み方法は広報たまき3月号でお知らせします。

詳しくは、各児童クラブ・子育て総合支援室・生活福祉課へお問合せください。(電話番号は「まちかど掲示板」をご覧ください。)  
<https://kizuna.town.tamaki.nie.jp>

## 子育て支援たより②

子育て総合支援室 ☎(58)8000

### みえ育児男子キャラバン隊 開催日 平成28年1月31日(日)

父親の子育て参加推進に関する取組みを行っている団体「パパスマイル四日市」のみなさんと一緒に、育児の楽しさや子どもとの遊び方について学び、交流しましょう。一緒にご参加のママにはプリザーブドフラワー教室(先着20名)にご参加いただけます。託児あり。(参加無料)

**時間** 午後1時～4時

**場所** 保健福祉会館

**対象** パパとファミリー(お子

さんは赤ちゃんから小学校低学年) 近隣の市町の方も参加できます。

※申込み・お問合せは公益財団法人三重子どもわかもの育成財団(三重県立みえこども城)まで。

☎05998(26)7735

託児をご希望の方は、申込み時にお知らせください。

※この事業は、三重県から委託を受けて、公益財団法人三重子どもわかもの育成財団が実施するものです。

## 子育て講座

次のとおり開催します。

**場所** 保健福祉会館

日時	内容	対象	定員	申込
平成28年 1月27日(水) 10:30～11:30	「親子でフラダンス」 講師 山口 匡代さん	1歳から3歳までの お子さんと保護者	15組 (先着順)	平成28年 1月4日(月)から
平成28年 2月17日(水) 10:30～11:30	「絵本を楽しもう」 講師 堀川 美子さん	0歳から3歳までの お子さんと保護者	20組 (先着順)	平成28年 1月20日(水)から

## 人形劇

開催日 平成28年2月4日(木)

未就園のお子さんと保護者を対象に「ほんわかシアター」による、0～3才児向けの「わくわくおもしろ音楽会を行います。親子で楽しめる人形劇です。

**時間** 午前10時30分～11時

**場所** 保健福祉会館 集団検診室

※申込みは平成28年1月12日(火)から可能です。

## 教育たより

教育委員会 ☎(58)8212

演劇「サクラとハナミズキ  
〜尾崎行雄の奇跡と軌跡〜」  
開催日 平成28年2月14日(日)

教育委員会と体育協会では、町制60周年を記念して「憲政の神様」と呼ばれた、尾崎行雄(弔堂翁)さんの生涯をファンタジックなストーリーで表現した演劇会(劇団伊勢の公演)を開催します。

**時間** 開場 午後1時  
開演 午後2時

**場所** 中央公民館多目的ホール

**チケット** 中学生以下、65歳以上 無料

一般 500円

※チケットは、平成28年1月12日(火)午前8時30分から教育委員会で販売します。

**主催** 教育委員会、玉城町体育協会

この演劇の出演者には、子どもたちも多く、小学校高学年から楽しめる内容となっています。

また、家族で楽しんでいただきたいという思いから、小学生は、保護者同伴でお越しください。

## 消防たより

伊勢市消防本部消防課  
☎(25)1216

平成27年度消防設備士試験(後期)  
実施日 平成28年2月28日(日)

消防設備士試験を行います。種類は次のとおりです。

・甲種 特、1、2、3、4、5類  
・乙種 1、2、3、4、5、6、7類  
**場所** 津市一身田豊野195番地  
高田短期大学

**受付期間**

・書面申請

平成28年1月7日(木)～

18日(月)

・電子申請

平成28年1月4日(月)～



15日(金)午後5時  
**申込先** 一般財団法人 消防試験研究センター 三重県支部  
**受験願書入手先**  
 ・三重県内各消防本部・消防署  
 ・三重県内各県民庁舎の防災担当課

・三重県防災対策部消防・保安課  
 ・一般財団法人 消防試験研究センター 三重県支部  
 ※電子申請の場合は一般財団法人消防試験研究センターのホームページから申請してください。

**問合せ先**  
 (一財)消防試験研究センター  
 三重県支部  
 〒514-0002  
 津市島崎町3-14番地  
 三重県島崎会館1階  
 ☎059(226)89330  
 ☎059(225)6736  
**問合せ時間**  
 平日午前9時から午後5時まで

## 伊勢警察署たより

伊勢警察署 ☎(20)0110

**事件・事故緊急通報110番  
 1月10日は「110番の日」**

110番は、事件・事故を通報するための緊急通報専用電話です。みなさんの速やかな通報が、事件・事故の早期解決につながります。110番通報の際は、落ち着いて次のポイントを伝えてください。

- 何があったのか
  - ケガはないか
  - いつ起きたのか
  - どこであったのか
- また、聴覚や言葉が不自由で、電話での110番が困難な方は
- ・ウェブ110番
  - ☎ <http://mie110.jp>
  - ・ファックス110番
  - ☎059(229)0110
- をご利用ください。

**ご存知ですか？警察相談#9110**  
 事件・事故に至らない相談など不急な要件が110番に寄せられると、事件・事故の対応の遅れを生じさせる場合があります。

相談については、警察総合相談電話 #9110  
 ☎059(224)9110  
 をご利用ください。

## 伊勢志摩サミットの 成功に向けて

「伊勢志摩で万全警備のおもてなし」平成28年となり、いよいよ伊勢志摩サミットを迎える年となりました。

伊勢警察署では、伊勢志摩サミットに向けて、全署員が「伊勢志摩で万全警備のおもてなし」という警備スローガンを心に刻み、警察に課せられた責務を心に刻み、警察に参加する内外要人の身辺の安全確保  
 ○首脳会議を始めとする行事の円滑な遂行の確保  
 ○テロ等違法行為の未然防止  
 を達成するために必要な警戒警備や交通規制を実施することとなります。

警察署では、伊勢志摩サミット警備の完遂のために、万全を期してまいりますので、地域住民のみなさんのご理解とご協力をよろしくお願いします。

## 広域のお知らせ①

### 相続税の基礎控除が引き下げられています

平成27年1月から相続税の基礎控除が引き下げられています。詳しい内容は、国税庁ホームページ(相続税・贈与税特集)で調べられます。  
 ☎ <http://www.nta.go.jp>

また、電話相談センターで相談もできます。ご利用は、税務署に電話して自動音声案内により「1」を選択、次に相続税の「2」を選択してください。

※税理士をお探しの場合は、日本税理士連合会ホームページの「税理士情報検索サイト」で税理士等の検索が可能です。

☎ <https://www.zerishikensaku.jp>

**問合せ先**  
 伊勢税務署  
 ☎(20)3191

### 110の健康相談 実施日平成28年1月28日(木)

精神科医・保健師によるこころの健康相談を実施します。  
 秘密は厳守しますので安心してご相談ください。

**時間** 午後1時30分～3時20分  
**場所** 県志摩庁舎(衛生教育室)  
 ※相談は予約制となっておりますので、あらかじめ伊勢保健所 地域保健課へお申込みください。

**問合せ先**  
 伊勢保健所 地域保健課  
 ☎(27)5148

## 広域のお知らせ②

### 女性活躍推進法が成立しました！

常用労働者301名以上の事業主は、女性活躍推進法に基づき平成28年4月1日までに、自社の女性労働者の活躍状況の把握・課題分析、行動計画の策定・届出、女性労働者の活躍に関する情報の公表などが義務づけられます。

300名以下の企業は努力義務です。努力義務企業の事業主は、法に沿って行動計画を策定し、取組みを行った場合「女性活躍加速化助成金」が受給できます。さらに取組をした結果、数値目標を達成した場合は、労働者数に限らず事業主は助成金を受給できます。詳しくは、厚生労働省ホームページをご覧ください。

#### ホームページ

☎ <http://www.mhlw.go.jp/stf/seisakunitsuite/bunya/0000091025.html>

#### 問合せ先

三重県労働局雇用均等室  
(津市島崎町3-3-7番地)  
☎059(227)2110

## 里親mini説明会のお知らせ

開催日 平成28年1月21日(木)

県内には、親の病気や事故、養育困難などのさまざまな理由により、保護者と一緒に暮らせない子どもが約500名います。

このような子どもたちを家庭へ迎え入れ、あたたかい愛情をもって育てていただける「里親」を募集しています。

つきましては、次のとおり説明会を開催しますので、里親制度に関心をお持ちの方は、ぜひご参加ください。

**時間** 午後7時～8時30分

**場所** 保健福祉会館 集団検診室

**内容** 制度説明・里親体験談・個別相談

#### 問合せ先

三重県児童相談センター  
家庭児童支援室  
☎059(231)5666

## 不動産無料相談所および不動産弁護士無料相談会

三重県宅地建物取引業協会では、不動産無料相談所(本部・支部)および不動産弁護士無料相談会を開催しています。宅地建物取引のごでお悩みの方はご相談ください。なお、相談には事前予約が必要です。

詳細は、公益社団法人三重県宅地建物取引業協会へお問合せください。

#### 問合せ先

公益社団法人  
三重県宅地建物取引業協会  
〒514-0008  
津市上浜町1丁目6-1  
☎059(227)5018  
FAX059(227)5019  
☎ <http://www.nie-takken.or.jp/>

## 公益社団法人伊勢法人会

### 玉城支部研修会

Ladies Brass (レディースブラス)コンサート  
開催日 平成28年1月29日(金)

**時間** 開場：午後6時  
開演：午後6時30分

**場所** ふれあいホール

**定員** 先着300名  
(事前申込必要)

**申込方法** 往復はがきに代表者の①住所 ②氏名 ③電話番号 ④申込人数(5名まで)を記入の上、伊勢法人会まで申込みください。

※返信はがきが入場券となります。

**締切日** 平成28年1月15日(金)

#### 申込み先

公益社団法人伊勢法人会  
〒516-0037  
伊勢市岩渕1丁目7-17

## 福祉・

### 介護の就職フェア開催

開催日 平成28年2月7日(日)

福祉・介護の仕事をお探しの方を対象に、就活応援セミナーと就職相談会を次のとおり開催します。

**時間** 午後1時～3時30分

**場所** 県総合文化センター

**対象** 福祉・介護の職場へ就職希望される方、または関心のある方(学生含む)

※託児室あり。(予約制、平成28年2月2日締切)

申込み等詳しくは、三重県社会福祉協議会内三重県福祉人材センター(☎059(227)5160)へお問合せください。

## 放送大学

### 4月生募集のお知らせ

放送大学では平成28年度第1学期(4月入学)の学生を募集中です。放送大学はテレビ等の放送やインターネットを通して学ぶ通信制の大学です。

心理学・福祉・経済・歴史・文学・自然科学など、幅広い分野を学べます。働きながら学んで大学を卒業したい、学びを楽しみたいなど、様々な目的で幅広い世代、職業の方が学んでいます。

○15歳以上の方なら、1科目から学習する選科履修生・科目履修生として入学できます。

○18歳以上の大学入学資格をお持ちの方なら、入学試験はなく、全科履修生として入学でき、4年以上在学して、124単位を修得し卒業すると、学士(教養)の学位を取得できます。

○一つの分野を体系的に学びたい方には「放送大学エキスパート」を実施しています。

出願期間は第1回は平成28年2月29日まで、第2回は平成28年3月20日まで。

資料を無料で差し上げています。お気軽に放送大学三重学習センター(☎059(2333)1170)までご請求ください。放送大学ホームページでも受け付けております。

## お伊勢さん菓子博2017 ロゴ・シンボルマークおよび公式キャラクターが決定



お伊勢さん菓子博 2017  
27th National Confectionery Exposition in Mie

お伊勢さん菓子博2017のロゴ・シンボルマークおよび公式キャラクターが決定しました。

シンボルマークは、さまざまなお菓子が集うおもてなしのつばいの菓子博を表現しています。ロゴマークは、歴史と文化、過去と現在と未来、優しさと強さを書体で表現しています。

公式キャラクター『いせわんこ』は、全国から公募を行い決定した原画を基にお伊勢さん菓子博2017のイメージと伊勢志摩という地域性を取り入れました。

今後はみなさんに会えることを楽しみにさまざまなイベントに出かけていきます！

【名前】いせわんこ

【誕生日】むかしむかしの4月21日

【年齢】かぞえられな(∞)歳

【誕生日】伊勢のあるところ

【性格】くいしん坊・人なつっこ

い・好奇心いっっぱい

【好きな食べ物】甘いものが大好き

(特にお団子)

【特徴】甘い物に目がなく、日本や世界のお菓子に出会う旅を続けている。あま〜い香りに誘われて久しぶりに伊勢にやってきた、いせわんこ。なぜか「いせわんこ」が来るところに人が集まる。日本のお菓子はもちろん、世界のお菓子にも詳しい。



### 問合せ先

第27回全国菓子大博覧会・三重実行委員会事務局  
〒516-8566  
伊勢市勢田町628-2  
☎(03)54809  
http://www.kashihaku-mie.jp

## ありがとう手帖

11月19日

玉城町民ゴルフ大会(代表幹事 山口欣也様)から社会福祉事業にと83,505円ご寄附いただきました。

全額を社会福祉協議会へお送りしました。

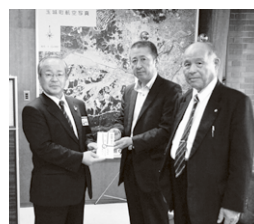

12月9日

老人クラブ連合会のみなさんにより、庁舎周辺とその他3カ所の清掃作業をしていただきました。



### ふるさと応援寄附金

11月は947件 12,337,000円のご寄附をいただきました。  
累計で26,789件 334,087,032円となりました。(平成20年制度開始から)

## 町税などのお知らせ

税務住民課 ☎(58)82101

町税などは、期限を守って必ず納め  
まじゅう。

### 町県民税(第4期)

.....2月1日(月)

「口座振替・クレジットカード」に  
よる継続的なお支払いをご利用くだ  
さい(要手続き)。

### 町立保育所園庭開放のご案内

#### 1月の園庭開放

##### 田丸保育所

1月7日(木)・21日(木) 午前中

##### 外城田保育所

1月13日(水)・27日(水) 午前中

##### 有田保育所

1月7日(木)・21日(木) 午前中

##### 下外城田保育所

1月13日(水)・27日(水) 午前中

※お問合せは、それぞれの保育所へお  
願いします。



## 図書館

### だより



#### 「新着図書のお知らせ」

新たな年の始まりに身も引き  
締まる思いの今日この頃です。  
今年のお正月はテレビを減らし  
お気に入りの音楽を聴きながら  
小説を読んでみるというのでは  
どうでしょうか。

玉城町図書館では、旬の本・話題  
の本を取り揃え、皆様のご来館を  
お待ちしております。どうぞご利用  
ください。なお、新規でご利用の方  
は図書カードの登録が必要です。  
(身分証明書を ご持参ください)

#### ●購入図書

群よつこ「小福蔵時記」「トランプ  
ルクッキング」、大門剛明「JUS  
TICE」、米澤穂信「愚者のエン  
ドロール」、西加奈子「漁港の肉子  
ちゃん」、佐藤正午「鳩の撃退法」、  
湊かなえ「ユートピア」、明橋太一  
「みんな輝ける子」

#### 実用書

グレッグ・マキユーン「エッセン  
シャル思考最少の時間で成果を最

大にする」、浅田すべる「トヨタで  
学んだ紙一枚にまとめる技術」、樋  
野興夫「明日この世を去るとして  
も、今日の花に水をあげなさい」、  
瀬尾幸子「これでいいのだ!瀬尾  
ごはん」、結城寿美江「週末2時間  
で作れる!1週間分のおかず」

#### 児童書

マーカス・セジウィック「おそろ  
しの森はキケンがいっぱい!」、中  
川李枝子「ももいろのきりぎりす」

#### 絵本

水谷章二「かたあしのひよこ」、  
武田美穂「となりのせきのますだ  
くん」、ジユディス・カー「おちゃ  
のじかにきたとつ」

#### 紙芝居

とよたかずひこ「しきぶんと  
うさんとかけぶとんかあさんと  
まくらちゃんのうちいち」はせ  
がわさとみ「にげだしたポ  
ケット」

この他、多数揃えまし  
た。ぜひご利用ください。

読みたい本のリンクエス  
トがありましたら左記ま  
でお願いたします。(予算、  
内容に照らし、購入を検討  
させていただきます。)

#### 玉城町図書館

☎(58)82112

小学生から5教科を指導する本格的な塾!

# エース・スクール

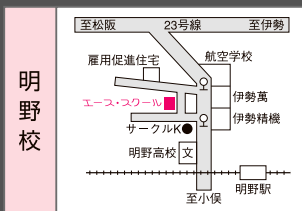

明野校

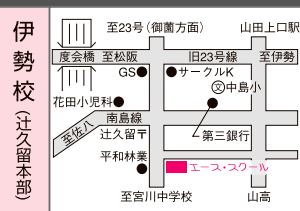

伊勢校(辻久留本部)

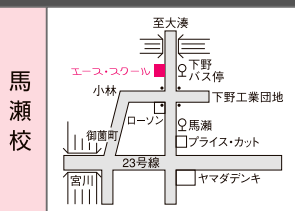

馬瀬校



伊勢校(辻久留本部)

自然に努力することを身につけさせます。

100%専任の講師が勉強のおもしろさを教え、  
学習効果の高い教え方をする“職人的”な塾です。

お問い合わせ

TEL (0596)  
27・0236 (代)

詳しくはホームページで

エーススクール伊勢 検索

http://aceschool.jp/

有料広告



新年、あけましておめでういぐさです。  
 本年も、どうぞよろしくお願ひします。

さて、地域包括支援室では、10月に毎日新聞の野澤和弘さんをお招きし、「高齢者・障がい者の権利を守るためにどんな気づきが必要か」という内容で講演をしていただきました。

虐待を受けてしまう人は、自分から訴えることが難しいとか、必死に自分なりに何かを訴えているのに、周囲の人々に訴えをくみ取ってもらえていないのかもしれないと。そして、本人が「虐待を受けている」ことに気づかないこと

も多くあり、「虐待の芽」は、私たちの身近にたくさんあるということ、野澤さんは教えてくれました。

自分では権利を守るのが難しい人の声や行動にしっかりと向き合い、「私の声かけ、支援は、間違っていないかな、この方を傷つけていないかな」と振り返り、気づいてください。また、その気づきを話し合える仲間も大切。家族、友人、職場など、なんでも話し合える環境があれば、悲しい事件は無くなるのかもしれない。

また、12月の障害者週間には、お笑い芸人・松本ハウスさんをお呼びして、\*統合失調症のお話をしていただきました。

松本ハウスの一人であるハウス加賀谷さんは、中学2年生の頃、統合失調症を発症しました。その後、治療を受けながら芸能界へ入り、大変人気があったものの、

服薬管理がうまくいかず、入院生活を含め、10年間芸能活動を休止していました。

その中で、友だちに出会い、グループホームの仲間に出会い、仲間に教えてもらった新しい薬に出会い、松本キックさんに出会い、たくさんの出会いの中で、今のハウスの加賀谷さんがいるのです。長い闘病生活の中で、引きこもっていた期間もありましたが、こうやって外に出たことで、新しいつながりができたのだと思います。

現在は、芸人活動と合わせて、この病気の理解を求める活動のため、相手の松本キックさんと全国を駆け回っています。

芸能活動を休止している間も、相手の松本キックさんは、ハウス加賀谷さんを焦らせないよう、ほどよい距離を保って支えてきたそうです。そして、ハウス加賀谷さんを「病気のハウス加賀谷」としてとらえるのではなく、「ハウス加賀谷の後ろに、たまた

ま病気があった」と、ハウス加賀谷さんその人を丸ごと受け止めてくれるそうです。

統合失調症という病気は、100人に1人といい割合で発症する、特別な病気ではないものの、社会の偏見は根深いものがあります。

この病気を抱えている方、どうかハウス加賀谷さんから頂いたメッセージを忘れないでください。そして、私たちは、あなた方の「松本キック」でありたいと思っています。

さあ、新年、新しい一歩を一緒に踏み出しましょうか。

ハウス加賀谷さんからのメッセージ  
 「みなさん、焦らないでください。でも、絶対にあきらめなういぐさだめよ。」

※以前は「精神分裂病」という病名でしたが、現在は「統合失調症」に名称変更されています。

白内障と老眼が同時に治療できる時代に。

## 最新の多焦点眼内レンズ

先進医療が受けられるレンズです。

先進医療認定施設

5分でしわ治療  
 ボトックス注射

頑固なメヤニ涙

医療法人スワン  
**カイバナ眼科クリニック**  
 0598-21-5222  
 大阪市カイバナ町1638エルム通り

## たまき観光案内・地場産品販売処

3年目の「城」毎月第4日曜日は、ますます楽しいイベント盛りだくさん!

### 1月イベント情報

新年あけましておめでとうございます。今年も昨年同様「城」をご利用いただきます様よろしくお願ひ致します。



### 城ギャラリー

- 藤田 昌久「版画・油絵展」  
 1/17 ~ 2/15  
 アトリエフローラ「プリザーブドフラワー」  
 1/17 ~ 2/15

※出品者・ギャラリー利用者を募集中!

度会郡玉城町勝田 4016-3 (旧勸兵衛茶屋)  
**TEL 58-9375** FAX 58-7007 営業時間 9:30 ~ 18:00

有料広告

# 子育て支援&保健事業カレンダー

保健福祉会館 ☎(58)8000

子育て							
日にち	事業名	時間	場所	内容	対象	申込	備考
1月5日(火)	ぴよぴよサロン	10:30～11:30	保健福祉会館	わらべうた・ふれあいあそび	生後2カ月～6カ月のお子さん	—	
1月8日(金)	1歳のひろば	10:30～11:30	保健福祉会館	はな♪はな♪おはなしかい	1歳のお子さん	—	
1月12日(火)	はいはいサロン	10:30～11:30	保健福祉会館	ふれあいあそび・絵本	生後7カ月～11カ月のお子さん	—	
1月15日(金)	おたんじょう会	10:30～11:00	保健福祉会館	おたんじょうカード作り	1月に2歳・3歳になるお子さん	—	
1月20日(水)	2歳児のお子さんあつまれー!	10:30～11:30	保健福祉会館	親子でおやつ作り	2歳・3歳のお子さん	要	先着20組
毎週月曜日～金曜日	子育て支援タイム「にこにこ」	10:00～15:00	保健福祉会館(幼児児童福祉室)	子どもたちが、自由に遊びながら、親子、親同士が楽しくふれあう場です。また子育ての不安や悩みの相談にも応じます。	子育て中の親子(おじいちゃん・おばあちゃんも大歓迎)	—	
保健(母子)							
日にち	事業名	時間	場所	内容	対象	申込	備考
1月6日(水)	乳幼児相談 & おっぱい相談	10:00～11:30 13:30～14:30	保健福祉会館	身体計測・離乳食や子育て全般に関する相談 助産師のおっぱい相談	生後2カ月～未就園のお子さん	要(一部)	おっぱい相談のみ予約が必要です。
1月13日(水)	1歳6か月児健康診査	12:50～13:20 (受付時間)	保健福祉会館	小児科健診・歯科健診・身体計測・問診など	H26.5.1～H26.6.30 生まれのお子さん 前回未受診のお子さん	—	該当児には個人通知します。
1月14日(木)	子ども相談	10:00～17:00	保健福祉会館	臨床心理士による育児相談・必要に応じて発達検査等	乳幼児・小中学生のお子さんと保護者	要	
1月18日(月)	7カ月児相談	10:00～10:15 (受付時間)	保健福祉会館	はな♪はな♪おはなし会さんの絵本の読み聞かせ・身体計測・問診・離乳食の相談・育児相談	H27.5.16～H27.6.15 生まれのお子さん 前回未受診のお子さん	—	該当児には個人通知します。
1月27日(水)	離乳食教室(初期・中期)	9:45～11:30	保健福祉会館	離乳食づくりの実習と講話	7カ月までのお子さんと保護者	要	要予約 定員10組(先着順)
保健(成人)							
日にち	事業名	時間	場所	内容	対象	申込	料金
H27年5月～H28年3月	乳がん検診	医療機関の実施時間内	玉城病院	<30～64歳> (水)・第1.2(土) マンモグラフィ・超音波・視触診 <65歳～> (月)(木)(金) マンモグラフィ・視触診	30歳以上の女性	①	無料(※)
1月25日(月)	スクエアステップ教室	13:30～14:30	保健福祉会館	血圧測定・スクエアステップ	興味のある方ならどなたでも	—	無料

①申込書を玉城病院へFAX・郵送または持参。申込書は、玉城病院・生活福祉課・保健福祉会館にあります。  
※がん検診推進事業(クーポン券での無料検診)も実施しています。対象の方には5月下旬にクーポン券を発送済です。

さくら児童館 ☎(58)8527 梅がおか児童館 ☎(58)8345

児童館							
日にち	事業名	時間	場所	内容	対象	申込	備考
1月28日(木)	児童館「あそびのひろば」	10:30～11:30	さくら児童館	豆まき	未就園のお子さん	—	駐車場は、田丸小学校校舎裏、体育館前をご利用ください。

# たまきチャンネル CATV 123ch

12月25日～平成28年1月24日

## たまきチャンネル プログラム

時	内 容
6	00 玉城オリジナル健康体操①
	06 知っ得、納得①
	18 ちよっとたまき①
	30 玉城オリジナル健康体操②
	36 知っ得、納得②
	48 ちよっとたまき②
7	00 ビデオレポート①
	30 ビデオレポート②
8	00/30 玉城オリジナル健康体操①②
	06/36 知っ得、納得①②
	18/48 ちよっとたまき①②
9	00/30 ビデオレポート①②
10/11	00 特別番組
0	00/30 ビデオレポート①②
1/2	00 特別番組
3	00/30 玉城オリジナル健康体操①②
	06/36 知っ得、納得①②
	18/48 ちよっとたまき①②
4/5	00 特別番組
6	00/30 ビデオレポート①②
7・8	00 特別番組
9	00/30 玉城オリジナル健康体操①②
	06/36 知っ得、納得①②
	18/48 ちよっとたまき①②
10	00/30 ビデオレポート①②
11・0	00 特別番組
1	00/30 玉城オリジナル健康体操①②
	06/36 知っ得、納得①②
	18/48 ちよっとたまき①②
2	00 番組終了

議会放送  
(議会終了まで)  
閉会後再放送

議会放送  
(議会終了まで)  
当日録画

### ビデオレポート (毎週土曜日更新)

- 【12月26日】・玉城ええやんまつり 2015
- 【1月2日】・街めぐりウォークラリー in たまき
- 【1月9日】・田丸城跡健康マラソン
- 【1月16日】・おせち料理教室

### 文字情報『ちよっとたまき』 (毎週土曜日更新)

### 特別番組 (毎月1・16日更新)

- 【1月1日～1月15日】
  - ・町長と知事との1対1対談
- 【1月16日～1月31日】
  - ・玉城ミュージックモンスターフェスティバル 2015

### 知っ得、納得 (毎月5・20日更新)

- 【1月5日～2月4日】
  - ・未定
- 【1月20日～2月19日】
  - ・耐震診断について

### 議会放送 (終了まで)

町議会が開催される当日午後9時から録画放送。  
また、議会閉会后、翌日午前9時から再放送をします。

- 番組に関するお問い合わせ…  
役場総務課 電話 (58) 8200
- 放送に関するお問い合わせ…  
アイティービー 電話 0120 (222) 505

注意：番組は予告なく変更する場合がありますのでご了承ください。

町内(自治区主催)の行事やイベントなど取材依頼をお待ちしています。日にち・時間・場所・連絡先をお伝えください。

## 人のうごき

平成27年11月30日現在

●人口 15,759人(+15人)  
【うち外国人 188人(-4人)】

男 7,637人(+9人) 【うち外国人 36人(±0人)】  
女 8,122人(+6人) 【うち外国人 152人(-4人)】

●世帯数 5,677世帯(+3世帯)  
【うち外国人 180世帯(-4世帯)】

( ) は11月1日以降の増減

片付け  
仕事

不要品の  
処分

家具移動  
ダンス1本から

遺品の  
整理

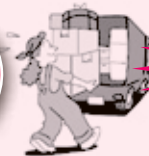

見積り無料

商店・会社の専属車も、ご相談に応じます。

引越のことなら  
地元の  
当社に  
**おまかせ下さい!!**

0120 FreeDial **0120-28-3001**

引越 宅急便 緊急荷物 ☆一個の荷物から集配致します。



**(有) つた運輸**

伊勢市小俣町宮前704の3

TEL(0596)28-3000(代)

有料広告

# まちかど掲示板

玉城町役場は午前 8:30 ~ 午後 7:00 まで開庁しています。住民票、所得証明、各種申請、相談などにご利用ください。

- |  |  |  |
|--|--|--|
| <p><b>■玉城町役場</b><br/>☎(58)8200 FAX(58)4494<br/>●総務課 ☎(58)8200<br/>●税務住民課 ☎(58)8201<br/>●生活福祉課 ☎(58)8203<br/>●産業振興課 ☎(58)8204<br/>●建設課 ☎(58)8205<br/>●上下水道課 ☎(58)8207<br/>●総合戦略課 ☎(58)8208<br/>●出納室 ☎(58)8210<br/>●議会事務局 ☎(58)8211<br/>●教育委員会 (村山龍平記念館)<br/>☎(58)8212 FAX(58)7588</p> | <p><b>■玉城病院</b><br/>☎(58)3039 FAX(58)7299<br/>■ケアハイツ玉城<br/>●介護老人保健施設<br/>☎(58)3770 FAX(58)3790<br/>●訪問看護ステーション<br/>●訪問介護ステーション<br/>☎(58)8117<br/>●居宅介護支援事業所 ☎(58)8822<br/>■地域包括支援室(地域包括支援センター)<br/>☎(58)7373 FAX(58)8688<br/>■保健福祉会館(子育て総合支援室)<br/>☎(58)8000 FAX(58)8688<br/>■さくら児童館<br/>☎(58)8527 FAX(58)8528</p> | <p>■梅がおか児童館<br/>☎(58)8345 FAX(58)8346<br/>■いなほの郷児童クラブ室<br/>☎(58)3956 FAX(58)3956<br/>■つつじが丘児童クラブ室<br/>☎(58)7699 FAX(58)7699<br/>■中央公民館<br/>☎(58)6331 FAX(58)7755<br/>■アスピータ玉城<br/>●玉城ふれあいの館<br/>☎(58)8800 FAX(58)8801<br/>●ふるさと味工房アグリ<br/>☎(58)8686 FAX(58)8687<br/>■社会福祉協議会<br/>☎(58)6915 FAX(58)6916<br/>■元気バス ☎(58)8181</p> |
|--|--|--|
- 休日・夜間当直室 ☎(58)8213



## 診療内容のお知らせ

玉城町国民健康保険玉城病院 ☎(58) 3039

- 診療時間** 午前 8 時 45 分 ~ 正午  
午後 3 時 ~ 5 時
- 総合相談窓口** 面談：受付でお申込みください。  
電話相談：午前 9 時 ~ 午後 4 時 ☎(58) 3039
- 受付時間** 午前 8 時 ~ 11 時 45 分(皮膚科は 1 時 30 分まで)  
午後 2 時 30 分 ~ 4 時 45 分
- ご案内** ①午後は回診・検査・手術のために診療時間が遅れることがあります。  
②学会等の都合により休診または担当医が変わることがあります。

診療科目	曜日						土・日・祝日
	月	火	水	木	金		
午前 8:45 ~ 12:00	内科		日赤 内科	循環器内科	消化器内科	消化器内科	休診
	外科	総合診療 本泉院長	総合診療 本泉院長	野口医師	総合診療 本泉院長	総合診療 本泉院長	
	整形外科	矢田副院長	矢田副院長		矢田副院長	矢田副院長	
特殊外来		三重大学 皮膚科 9:00 ~ 12:00			三重大学 眼科 9:00 ~ 11:30		
午後 3:00 ~ 5:00	内科		日赤 内科				
	外科	三重大学 外科		総合診療 本泉院長	三重大学 外科	三重大学 外科	
	整形外科		矢田副院長			矢田副院長	

夜間・土日・祝日の急病診療は、医師・看護師不足とレントゲン・検査ができないため、お断りする場合がありますのでご了承ください。

### 伊勢市休日・夜間応急診療所(内科・小児科)の案内

- 住所** 伊勢市八日市場町 13-1 伊勢市福祉健康センター内 ☎0596(25) 8795
- 診療日** 平日夜間、日曜、祝日
- 診療時間** 昼間：午前 10 時 ~ 正午・午後 1 時 ~ 5 時 夜間：午後 7 時 30 分 ~ 10 時
- 三重県地域救急医療情報センターコールセンター ☎0596(28)1199

### 看護師・看護助手・ 検査技師 募集中!!

※詳しくは玉城病院へお問合せください。

2016年

# 通学自転車

ご予約受付いたします  
やっぱり近くの自転車屋!

松田自転車商会  
玉城町佐田13-4 TEL 0596-58-3072

有料広告

伊勢市消防本部 患者等搬送事業者 認定

## 福祉タクシー やまや

○車いすに乗ったまま乗り降りできる福祉タクシーです  
○貸出します(車椅子、リクライニング車いす、ストレッチャー)  
○通院、転院又は買い物 冠婚葬祭 等 利用できます  
○初乗り 1.5kmまで630円 以後303mまでごとに100円  
時速10km以下の場合 110秒までごとに100円  
送迎回送料 1回100円 時間制・貸切もあります  
※福祉輸送限定(健常者の方のみの乗車はできません)  
※大型2種免許・ホームワ-2級・上級救命講習修了書 有

玉城町妙法寺406-16 山路 まさし  
☎0120-294-808

有料広告

