



たまき

広
報

June 2006
No.398

6

特集

辻村修一町長 就任あいさつ ……①

注目の話題ピックアップ……②

お知らせ広場……⑨

まちかど掲示板……⑱

辻村修一町長

就任あいさつ

新緑の候となりました。皆様にはご健勝のことと存じます。

この度の町長選挙におきまして、町民の方々のご信任をいただきまして、4月19日に町長に就任いたしました。その責務の重大さを痛感しますと共に、町民の皆様からいただきました信任と期待に応えていかなければいけないと、決意を新たにしているところであります。

さて、日本の経済状況は地球規模でのグローバル化の進展や人口減少、超高齢化社会など大きな環境変化に直面しております。そして、国の政治にありましては、財政改革が課題となっております。玉城町におきましても、その影響が生じているところでありまして、将来にわたってこの町をどう維持し発展させていくかを考えねばならない、大変重要な時期を迎えております。

私は、特に少子高齢化と産業振興に力を入れたいと考えております。国の財政改革の影響や、地方自治体の深刻さを増しておりますが、玉城町の将来のために大いに町に活力をつけ、安心して暮らせる住み良い町づくりをめざして一所懸命頑張っております。

あたたかいご支援を心からお願い申し上げますと共に、皆様のさらなるご発展を祈念申し上げます。就任のあいさつといたします。

玉城町長 辻村修一



ピックアップ

下外城田地区で 英霊顕彰碑除幕式

下 外城田神社境内で4月15日、戦没者英霊顕彰碑の建立を記念して除幕式がしめやかに行われました。

この顕彰碑には、日清戦争から、第二次世界大戦までの戦争に出兵し、犠牲となられた下外城田地区の方々、92柱の名前が刻まれています。昨年の田丸地区に続き町



除幕する関係者代表

内では最後の英霊顕彰碑の建立となります。

この日の除幕式は、下外城田地区の遺族会の方々をはじめ、関係者ら50人が参列し行われ、戦後60年を偲び、平和への誓いを新たにしました。

元町消防団分団長 中村仁史さん 瑞宝単光章受章

中 村仁史さん(菅町:68歳)は、昭和32年から平成5年までの36年間、町消防団員として地域住民の生命財産の保全と民生安定に貢献したとして、瑞宝単光章受章(消防功労章)を受章されました。

中村さんは、この間、分団長などを歴任し、防火防災思想の普及をはじめ、団

員の訓練の育成、非常時の迅速な行動力など、率先して地域に貢献されました。

中村仁史さん



勲章を手に 中村さん

下水道施設整備工事の安全祈願祭

宮 川流域関連玉城町公共下水道第1処理分区(富岡)管渠工事および農業集落排水施設三郷・昼田地区第1工区(小社)管路施設工事の安全祈願祭が4月26日、田丸神社で行われ、工事の安全を祈願しました。

宮川流域関連玉城町公共下水道管渠工事は、平成22年度末に玉城町に到達予定の宮川流域下水道宮川幹線

に接続するための工事であり、本年度から順次整備していくものです。

また、農業集落排水施設三郷・昼田地区の工事は、平成21年度末の供用開始に向け順次整備していくものです。

それぞれの工事地区の皆様には、大変ご迷惑をお掛けいたしますが、ご理解とご協力をお願いいたします。



辻村町長らが出席し、工事の安全を祈願しました



大正琴の演奏

また、玉城病院の医療機器や各専門の部屋を見て回る院内見学ツアー、血圧、血糖などをチェックする「ミニクリニック」など、各種の健康検査などには大勢の方が参加され、にぎわいをみせていました。

注目の話題ピックアップ

Tamaki Town Report

第2回病院・老健まつり ミニクリニックなどにぎわう

創

立50周年を迎えた玉城病院とケアハイソ玉城で4月16日、「病院・老健まつり」が開催され、たくさんの方でにぎわいました。

このまつりは、一昨年に玉城病院が新築されたのを機に、様々な検診体験や院内の医療機器などを紹介するため行われました。この日は、診察受付待合所での大正琴コンサートで幕を開けました。

訪れた方々は、普段入れない場所や機器などに、関心を示されているようでした。

玉城病院・ケアハイソ玉城では、これからも町内の多くの方にご利用いただける身近な施設としてPRに努めていきます。

なお、現在の玉城病院の診療科目をご紹介します。ご利用ください。



内視鏡カメラの実演



ミニクリニックを受診する来場者

診療内容のお知らせ

診療時間

午前8時45分～午後5時
(水曜日は6時まで)

受付時間

午前8時30分～午前11時45分
午後2時30分～午後4時45分
(水曜日は午後2時30分～午後5時45分まで)

総合相談窓口

面談 受付でお申込みください。
電話相談 午前9時～午後4時
(TEL 58-3039)

ご案内

- ① 午後は回診・検査・手術のために診療時間が遅れることがあります。
- ② 急患のかたは、来院される前にご連絡下さい。(TEL 58-3039)
- ③ 土・日・祝日は休診ですが、急患の方はお問い合わせください。
- ④ 午後の診療は医師の都合により担当医が変わることもあります。

診療内容

	曜日	月	火	水	木	金	土・日・祝日
午前 8:45～ 眼科のみ 9:00～	内科	小林	小西	小林	藤本	小林	休診 急患の場合は お問い合わせください。
	外科	古屋	三重大学 第2外科	三重大学 第2外科	古屋	古屋	
	整形外科	関口		関口		三重大学 整形外科 9:00~12:00	
午後 3:00～	特殊外来	三重大学 眼科 9:00~11:00				三重大学 眼科 9:00~11:00	
	内科	小林		小林 5:00~6:00	小林		
	外科	大竹	古屋	桜井 1:30~5:00	大竹	古屋	
	特殊外来		三重大学 皮膚科 2:00~3:30				

五月晴れに恵まれ アスパイア玉城にぎわう

空

は澄み、好天に恵まれた今年のゴールデンウィーク。各地でイベントが催されるなか、アスパイア玉城では、ふるさと味工房アグリ主催の「ゴールデンウィーク チビッコまつり」が開かれ、大勢の家族連れなどでにぎわいました。3日のフリーマーケット、餅つき体験にはじまり、フーフーフ選手権、4日の牛乳ストロー早飲み競争、ビンゴゲーム、5日にはコン



餅つき体験をするチビッコたち



ストローで牛乳早飲みを競う



イベントの最後は、おなじみの餅まき

サートや餅まきなどが行われました。期間中、緑あふれる山間にはさわやかな風に鯉のぼりもなびき、元気なチビッコたちの歓声が響き渡っていました。

アグリ「ポークジャーキー」が 金賞受賞

日

本農業新聞主催の「2005一村逸品大賞」が4月20日決定し、ふるさと味工房アグリが製造販売する「ポークジャーキー」が金賞に選ばれました。漫画家・やくみつるさんが審査委員長を務める審査委員会において、農産物をうまく活用しアイデアにあふれた個性的な賞品として地域農業の振興に寄与したことが評価

されたものです。

アグリでは、5年前に同商品を開発。店内で販売されている豚肉はすべて地元産で、精肉などとして使用販売される以外の部位を活用したアイデア商品です。

このほかに、地元産の小麦を使用して作るパンも販売されています。

お問い合わせは、ふるさと味工房アグリ TEL (58) 8686へ



製造を担当する 西出さん

注目の話題ピックアップ

Tamaki Town Report

保育所の行事と活動

保育所で行われた楽しい行事や活動をお知らせします

初めてのお散歩(3歳児)

下外城田保育所

保 育所ではじめて経験する集団生活に少しずつ慣れ始めた3歳児たちも、散歩に出かけると心が落ち着き、一人ひとり素敵な笑顔を見せてくれたり、楽しいおしゃべりを聞かせてくれたり、表情が豊かになります。



年長組のみんなに手をつないでもらって、近くのたんぼぼ道までお散歩に行つた時のことです。

そこで、冬眠から覚めた一匹のカエルを子どもが見つけ、保育士が手にとつて「これなーんだ」と見せました。すると、いきなりピヨーンと飛んで、子どもたちはビックリしてみんな後ずさりしてしまいました。再び、保育士が手にとつて一人の子の手にのせてやると、緊張しながらもジーンとカエルを見つめ、周りの子どもとつても真剣な顔で見つめています。何ともいえない緊張感が漂う中、「カエルさんおはよう」「あつーうごいた」「あつージャンプした」「おしっこした」と子どもたちからいろいろな感動の声が届きました。

カエルとの出会ただけでとても楽しい時間を過ごす

ことができたお散歩です。外に出ると草花や小さな虫大きな木、風や雲などいろいろなものに出会うことができます。こうした自然が子どもたちの気持ちと調和して心の安定をはかってくれるのでしょつ。

これからも、たくさん散歩に出かけ、いろいろなものとの出会い、感動し、心豊かになれるらいいなと思っています。

町立保育所園庭開放のご案内

日時 6月21日 第3水曜日 午前中

場所 各町立保育所

お問い合わせは、それぞれの保育所へお願いします。

スクールガード・リーダーに真砂さんを委嘱



家庭や地域の関係機関・団体と連携しながら、学校の安全管理への取り組みがより必要になっていきます。

そこで、防犯の専門家や警察官OBなどを地域学校安全指導員(スクールガード・リーダー)として、学校の巡回指導や評価指導を行うため、このほど、真砂 徹さん(妙法寺)を委嘱し、指導にあたっていただくことになりました。

玉城町の情報公開制度

平成17年度請求件数は94件

町では情報公開制度により広く情報を公開しています。

今月号では、平成17年度（平成17年4月～平成18年3月）1年間に請求を受けた主な内容をお知らせします。

● 公開請求は入札関係がトップで43件

主な請求内容	件数	構成比
入札結果	43	45.7%
予算書財政資料	24	25.5%
区長名簿等	11	11.7%
工事関係事業明細書類	7	7.4%
契約書関係書類	4	4.3%
地積情報	2	2.1%
計画書	1	1.1%
施設管理状況書類	1	1.1%
支出伝票類	1	1.1%
合計	94	

請求状況を実施機関別に見ると、町長宛が93件、選挙管理委員会委員長宛に1件の請求をいただき、すべてを公開しました。これを請求内容別に見ると、上のようになっています。

● 個人情報保護制度では7件を目的外利用許可

町の個人情報保護条例に基づく開示請求は、平成17年度中にありませんでした。

また、業務において住民基本台帳上の情報や課税情報を目的外に利用する際の届出許可が必要となることから、この件数が7件ありました。具体的な内容は下のとおりです。

● 情報公開で公正でわかりやすいまちづくりを推進

この制度は、町の保有する情報の一層の公開を図り、その情報を町民と共有することによって、町政に対する理解と信頼を確かなものとし、町と町民の協働による、公正

でわかりやすいまちづくりを推進していこうとするものです。町の情報で知りたいものがあれば、お気軽に役場2階総務チームへお申

し出ください。どなたでもご利用いただけます。なお、手数料は無料ですが、写しの交付（コピー）は、A4用紙換算で1枚あたり20円です。

情報公開、個人情報保護制度について詳しくお知りになりたい方は、町総務チーム TEL(58)8200へお問い合わせください。

● 個人情報目的外利用許可一覧

適用業務名	使用目的
玉城町国民健康保険料賦課業務	国民健康保険軽減対象世帯の抽出
県営かんがい排水事業測量調査業務	該当地域（朝久田、茶屋、羽根、西世古、下田辺）の区入り外世帯への通知
敬老年金支給事業	民生委員が利用する年金配布75歳以上の高齢者の名簿作成
94歳名簿	第44回老人クラブ連合大会長寿者表彰調べ
県営かんがい排水事業（宮川2工区地区）に係る工事箇所認定	用水路用地の隣地所有者へ境界立会依頼者名簿作成
歳末安否確認事業	65歳以上の独居世帯の高齢者名簿
玉城町生涯スポーツ意識調査	意識調査抽出（15歳～79歳）

注目の話題ピックアップ
Tamaki Town Report

4月9日執行

玉城町長選挙投票結果

投票率は

74.62%

4月9日に行われた玉城町長選挙は、新人2人の選挙戦となりました。

当日の投票率は74.62%、前回8年前(平成10年)の選挙に比べ約3ポイント下回る結果となりましたが、今回の結果分析をグラフにまとめましたので紹介します。



めいすい君

●年齢層別投票率集計

平均投票率を中心に投票率の推移を年代別単位で配置したものです。

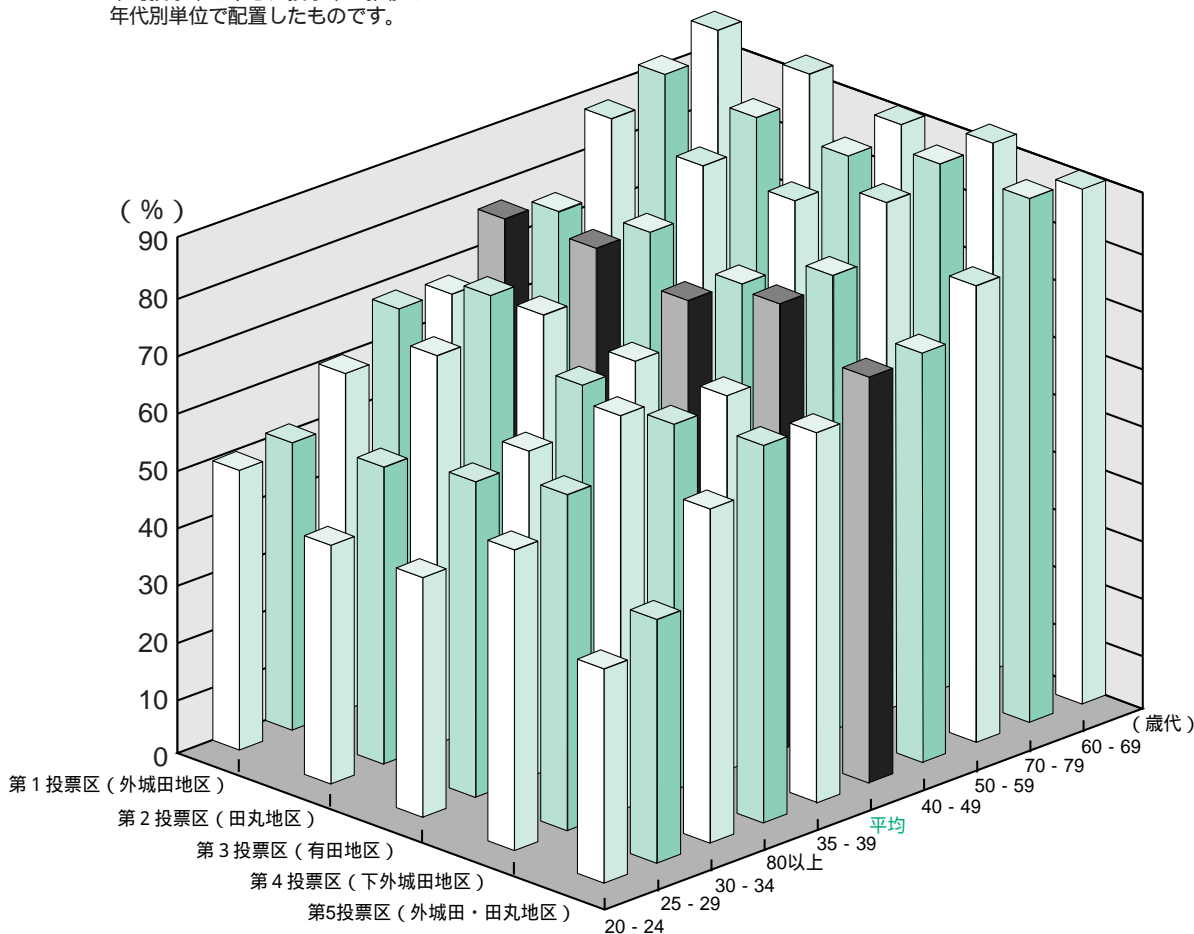

●地区別投票率

第1投票区（外城田地区）

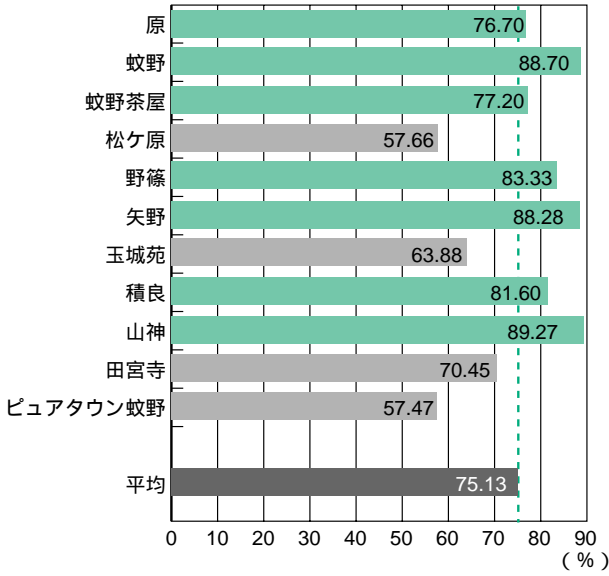

第3投票区（有田地区）

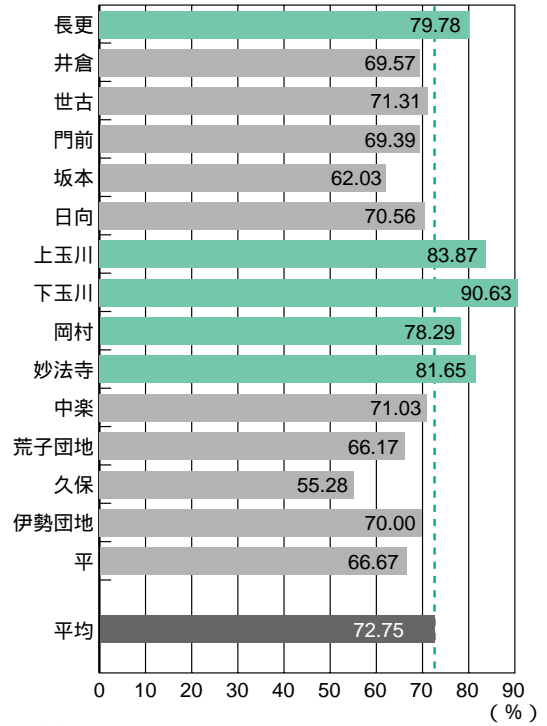

第2投票区（田丸地区）

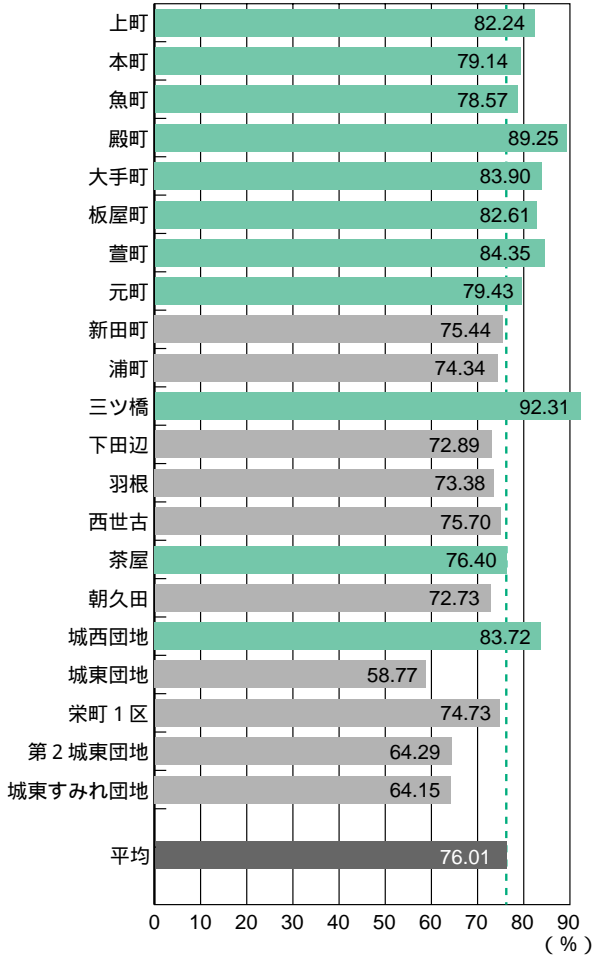

第4投票区（下外城田地区）

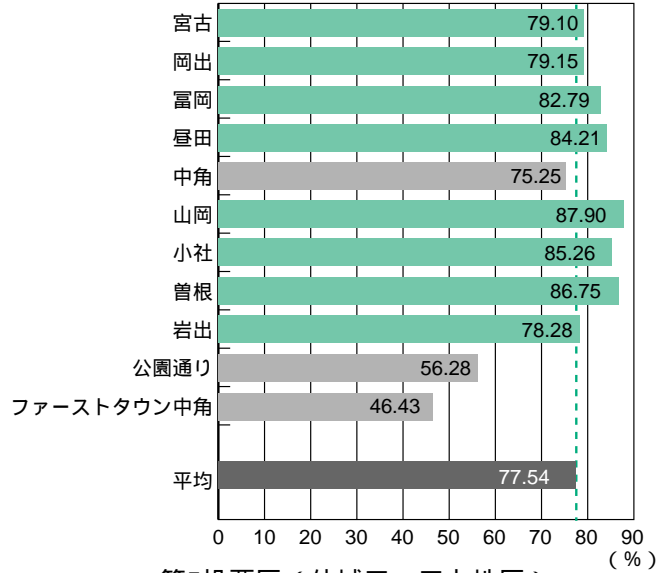

第5投票区（外城田・田丸地区）

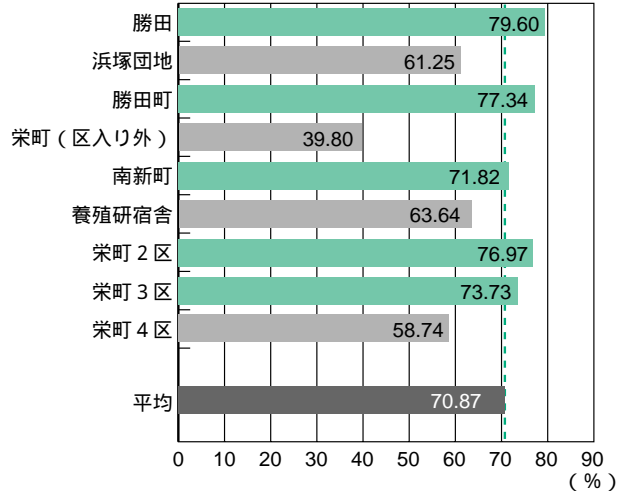

■ 平均以上
■ 平均以下
--- 投票区平均ライン
■ 投票区平均

町平均投票率
 74.62%
 当日有権者数による

お知らせ

Tamaki
New
Information

6

June

[町内版 ①]

「シニアのための ホームページ作成講座」開講

町では、シニア世代を対象にホームページ作成講習会を開講します。

今回の講習は、「ホームページ作成ソフト」ホームページビルダー7.0を使用してホームページ作成をします。

受講終了後は、ホームページでいろいろなことに挑戦してみてください。

講習で学んでいただいたことを生かせるよう、その後の活用方法などのサポート（ITサポートセンター）も行いますのでお気軽にご参加ください。

募集期間 5月25日（木）～6月20日（火）

内 容 ホームページビルダー7.0でのホームページ作成基礎講習

対象者 玉城町にお住まいの年齢60歳以上の方で、キーボード入力、ワードの基礎知識のある方

募集人数 10人程度

（定員超過の場合は抽選）

講習期間 7月7日～8月25日までの毎

週金曜日 午前10時～正午まで（全8回）

会 場 町中央公民館1階 IT教室

受講料 1000円（テキスト代は別

保健事業だより

途800円）

申し込み、問い合わせは町教育委員会 T

EL(58) 8212 ファックス(58)

7588

E-mail:kyouiku@town.tamaki.mie.jp

または、町中央公民館 TEL(58) 63

31 ファックス(58) 7755へ

胃がん検診

日 時 6月28日（水）

午前8時30分～10時

場 所 町保健福祉会館

料 金 900円（70歳以上の方は無料）

対 象 40歳以上の方

お申し込み受付は、5月29日（月）から開始します。ご希望の方は、町健康管理センター TEL(58) 7373へお申し込みください。

高血圧予防料理教室

日 時 6月20日（火）

午前9時30分～正午

場 所 町保健福祉会館

保健師だより

学童の予防接種を受けていますか？

二種混合の2期の予防接種がはじまっています。学童期の予防接種では、乳幼児期につけた抗体が少しずつ減っていくため追加の接種が必要となります。

「対象年齢」は、次のとおりですが、「対象学年」での接種をお勧めしています。

町では、それぞれ対象学年の児童保護者宛てには、予診票を郵送しましたが、対象年齢での児童生徒で接種を希望される方は、町健康管理センターで予診票をお渡しします。

予防接種名	対象学年	対象年齢
二種混合 (ジフテリア・ 破傷風 2期)	小学校6年生	満11歳～ 13歳

※子育て支援タイム「にこにこ」とは

「にこにこ」は、未就園のお子さんと保護者の方を対象に、毎日午前10時～午後1時までさくら児童館で行っています。ボールプールやおもちゃなどもあり、広いところでのびのびと遊んでいただけます。毎月、第2週目には指導員と一緒に季節に応じた工作などを行います。

※ピラティスとは

ヨガやバレエを取り入れたエクササイズです。呼吸を整え、心身を癒し同時に脂肪燃焼効果があります。

子育て支援タイム「にこにこ」
6月の行事

6月12日(月)～16日(金)
午前10時30分～午後1時まで
内容 てるてるぼうずをつくろう
場所 さくら児童館
なお、6月の「にこにこ」のお休みは、
8日、14日、22日、23日

お母さんのためのピラティス教室

日時 6月28日、7月26日、8月30日
(いずれも水曜日)
午前10時30分～11時30分
場所 町保健福祉会館
講師 山路由美子さん
定員 15組
参加費 300円/回
お申し込みは、さくら児童館へ

基本健康診査はじまります
～年に1度の健康チェックを～

実施期間 7月1日(土)～
10月31日(火)の4カ月間
対象の方 40歳以上(健診当日において)
の方で健診(国保人間ドックなど)の機会
がない方
料 金 1000円
(70歳以上の方は無料です)
詳しくは、町健康管理センター TEL
(58)7373へお問い合わせください。

実施場所(順不同)と時間

実施場所	電 話	健診対応時間		休診日
		午前	午後	
玉城病院	(58)3039	9時～正午	3時～5時	土・日祝日
久瀬医院	(58)3120	9時～正午	3時～6時 土曜 2時～4時30分	日・祝日
松岡内科医院	(58)3700	9時～正午	3時30分～5時 土曜 3時30分～4時30分	木午後・日祝日
中嶋医院	(58)7067	8時30分～正午	2時30分～6時30分 土日曜 2時30分～5時	なし
ほり整形外科医院	(58)8111	9時～正午	3時～6時	木曜午後・土・日祝日

食生活改善推進員養成講座
受講生を募集

町では、さまざまな健康づくり活動で「玉城町食生活改善推進員」が活躍されていますが、養成講座を行い、推進員を次のように募集します。

開講期間 7月～来年2月(8回開催)

場 所 町保健福祉会館

時 間 午前9時30分～午後2時30分

内 容 講話、調理実習、運動など

この講座では、健康づくりや食生活のあり方について学び、講座修了後には「玉城町食生活推進員」として、家庭や地域で健康づくり活動に取り組んでいただけます。興味のある方は、ぜひご参加ください。

申し込みを希望される方は、6月20日(火)までに町健康管理センターへ申し込みください。

なお、挟み込みリーフレットを参考にしてください。その他詳しくは同センターTEL(58)7373へお問い合わせください。



活動中の推進員のみなさん

[町内版 ②]

「JICA国際協力講座の開催

町国際交流協会では、次の日程で平成18年度通常総会を開催します。
内容は、前年度活動報告や新年度事業計画の承認。また、総会終了後に国際協力機構（JICA）の国際協力出前講座を予定しています。

「JICA国際協力講座」

日時 6月10日（土）午後2時
（総会終了後のため時間変更あり）
場所 町保健福祉会館集団検診室
講演会 「JICA国際協力講座」

講師 県立城山養護学校講師 山口夕子さん
内容 2003年6月～2005年7月まで青年海外協力隊員としてミクロネシアで小学校の教師として教鞭をとられた様子などをお話していただく予定です。
なお、講演会は、会員以外の方でも参加できます。応募不要ですので、多数ご参加ください。また、同協会では会員を随時募集しています。ご希望の方、詳しくお知りになりたい方は町教育委員会 TEL（58）8212へお申し出ください。

住宅耐震診断（木造住宅）のご案内

～耐震診断とは～

玉城町では災害に強い町づくり対策の一環として木造住宅の「耐震診断」を平成15年度から実施し、今年度も継続して実施します。「耐震診断」は、「基礎の種類」「壁の強さ」などにより診断するので、建物の弱点がわかります。みなさんに住まいの安全性を確認していただくため「耐震診断」のご案内をいたします。

対象住宅 昭和56年5月31日以前に建築された木造住宅で階数が2階以下、延べ面積300㎡以下であること。

対象外住宅 木造軸組組壁工法（ツーバイフォー）、丸太組工法（ログハウス）、鉄骨造、鉄筋コンクリート造、プレハブ工法の住宅等が対象外住宅となります。

診断費用 個人負担なし

内容 町が委託する耐震診断者による現地調査（聞き取り及び間取り、床下・天井裏等の確認）。調査は、立会の上、1～2時間程度で実施しますが、確認申請の書類、設計図等の資料があれば、精度の高い診断ができます。

申込み期間 随時受付

詳しくは、町建設チーム TEL（58）8205へお問い合わせください。

町営住宅入居者募集

町営住宅の入居者を募集いたします。

募集住宅 城東団地
中層耐火4階建 3DK

募集戸数 1戸

ただし、入居募集中に空戸数が増えた場合は、追加募集します。

募集受付期間 5月29日（月）～6月12日（月）までの毎日 午前8時30分～午後7時まで
ただし、土・日曜日は除きます。

入居料および敷金 入居料は前年度所得から算出します。敷金は、入居料の3カ月分です。

収入基準額（月額） を超えている方については、申し込みできません。

入居資格者 玉城町に住所を有する方、または玉城町に勤務している方。

1 単身者、または家族を不自然に分割しての申し込みはできません。

2 その他、玉城町町営住宅管理条例に基づき、入居資格が定められています。

申込方法 入居者申請書に次の書類を添付し、町建設チームへ提出してください。

町営住宅（補欠）入居申込書
入居者（全員）の住民票

平成17年度（平成16年分）所得証明書、もしくは平成17年分源泉徴収票

在勤在職証明書

玉城町町営住宅連続抽選落選者申告書

連続抽選落選者とは、直前3回の町営住宅入居者募集において落選した方。

納税証明書(平成17年度分)

入居日 平成18年7月1日(土)(予定)

その他、詳しくは町建設チーム TEL (58) 8205へお問い合わせください。

町社会福祉協議会だより

子育て教育相談

子どもの発達上の悩みや人とのかわり、問題行動など、日頃の子育ての中で感じる小さな悩みから専門的なことまで相談に応じます。

日時 6月21日(水)(毎月第3水曜)
午前10時～正午

場所 町保健福祉会館

対象者 中学生以下のお子さんをお持ちの保護者

相談員 主任児童委員 秋山則子さん
申し込みは不要です。

弁護士による無料法律相談を開催

くらしの困りごとなど生活全般に関する相談をお受けします。

日時 7月11日(火) 午後2時～4時
場所 町保健福祉会館

なお、事前に申し込みが必要です。受付は7月1日(土)～5日(水)まで。町社

会福祉協議会 TEL(58) 6915へ
お申し込みください。

ボランティアだより

すいすいキッズカラフルらいおん

日時 6月14日(水)(第2水曜日)
午前10時30分～11時30分

場所 町保健福祉会館

内容 デイビッド先生と遊ぼう

6月のはな はな おはなし会

日時 6月16日(金) 午前10時30分～
対象者 0～3歳児(未就園児)

場所 町保健福祉会館 研修室

詳しくは、町社会福祉協議会 ボランティアセンター TEL(58) 6915へお問い合わせください。

「玉城おはなしキャラバン」

6月の予定

日程 6月7日・21日(水)
時間 午後4時～4時30分
会場 さくら児童館

日程 6月14日・28日(水)
時間 午後3時30分～4時
会場 梅がおか児童館

詳しくは、ボランティア代表の飯田啓子さん TEL(58) 4600へお問い合わせください。

身体障害者巡回相談を開催

身体に障害を持ちながら障害手帳の交付を受けていない人、またすでに交付されているが障害の程度に変更が見られるなど、専門医に総合的な相談を受ける巡回相談を次のように開催します。

日時 7月6日(木) 受付時間は午後1時～2時、医師による診査は午後2時～4時

場所 町保健福祉会館

対象者 整形外科・耳鼻科

判定内容

整形外科：手帳交付要否・障害程度の変更の医療的判定・補装具要否判定・医療相談

耳鼻科：聞こえの相談・補装具要否判定

なお、お申し込みは、事前に町生活福祉チーム TEL(58) 8203へ予約をお願いします。

友愛のつどい(集団見合い)の開催

対象者 未婚の男女障害者を理解し結婚を希望される方

申込み 6月30日(金)

なお、開催は7月16日(日) 午前10時から桑名市で。申し込みなど詳しくは、社団法人三重県身体障害者福祉連合会 TEL 059(232) 6803へお問い合わせください。

[町内版 ③]

第14回町民ソフトボール大会 参加チーム募集!

町ソフトボール協会では、今年も「町民ソフトボール大会」を開催するにあたり参加チームを募集します。

日 程 7月22日(土)～31日(月)

場 所 町総合グラウンド

参加資格 町内在住、在勤の方で、職場・地域などチーム編成は自由。ただし、高校生以上の健康な方。

登録人数 1チーム20人以内(監督・コーチ含む)。常時出場選手として50歳以上の男子1人および女子2人が出場することが必要(女子3人でも可)。

試合方法 トーナメント方式

申込方法 登録用紙を事務局へ

参加費 1チーム30000円

申込締切 7月3日(月)

代表者会議を7月3日(月)午後7時30分～中央公民館で開催しますので、出場チームは2人の出席をお願いします。

なお、お問い合わせは町ソフトボール協会事務局(090・2139・0502山口)へ。

『児童手当現況届』

6月30日(金)までに提出してください

児童手当などを受けている人は、毎年6月中に「児童手当現況届」を提出していただくことになっています。この届は、毎年6月1日における状況を記載し、手当を引き続き受給する要件が満たされているかを確認するためのものです。届け出がないと、6月分以降の手当が受給できなくなりまのでご注意ください。

現在受給されている人に6月中旬現況届をお送りしますので提出してください。なお、以前要件が満たされず、今回受給資格があると思われる人は、早急に町生活福祉チームで手続きを行ってください。

【現況届に必要な添付書類】

健康保険被保険者証の写しなど(受給者がサラリーマン等である場合に提出)

前住所地の市区町村長が発行する児童手当所得証明書(平成18年1月1日以降に転入された人は提出)

このほか、必要に応じて提出する書類があります。

【支給額】

- 第1子 50000円
- 第2子 50000円
- 第3子以降1人につき1万円

【支給日】

- 2月・6月・10月
- 詳しくは町生活福祉チーム TEL(58)8203へお問い合わせください。

平成18年度所得制限限度額

(平成18年4月分の手当より)

扶養親族等の数	所得制限限度額(万円)
0人	460.0
1人	498.0
2人	536.0
3人	574.0
4人	612.0
5人	650.0

厚生年金などの加入者の場合、特例により以下の限度額が適用されます。

扶養親族等の数	所得制限限度額(万円)
0人	532.0
1人	570.0
2人	608.0
3人	646.0
4人	684.0
5人	722.0

注1) 所得税法に規定する老人控除対象配偶者又は老人扶養親族がある者についての限度額(所得ベース)は上記の額に当該老人控除対象配偶者又は老人扶養親族1人につき6万円を加算した額。

注2) 扶養親族等の数が6人以上の場合の限度額(所得ベース)は、1人につき38万円(扶養親族等が老人控除対象配偶者又は老人扶養親族であるときは44万円)を加算した額。

[広域版 ①]

平成18年度介護支援専門員 実務研修受講試験の実施

次のように介護支援専門員実務研修受講試験を実施します。

日時 10月22日(日) 午前10時～

受験申込書等受付期間 7月11日(火)～28日(金)まで。

受験申込書の配布は、6月13日(火)から、町生活福祉チームなどで行います。

詳しくは、県健康福祉部長寿社会室 TEL 059(224)3327へお問い合わせください。

放送大学では、自宅で学べる正規の大学です。

放送大学 平成18年度2学期(10月)入学生募集

平成18年度第2学期(10月入学)の教養学部学生および大学院修士選科生・修士科目生を募集します。

学生種類

全科履修生：大学卒業を目的に学ぶ

選科履修生：1年間で学ぶ、興味のある科目を選び学ぶ

科目履修生：半年間で学ぶ、興味のある科目を学ぶ

入学試験・入学資格

入学試験はありません。大学卒業を目的とする全科履修生は18歳以上で、高等学校卒業、またはこれと同等以上。ほかは、15歳以上であれば可。

学習方法

自宅のテレビ(CS)デジタル放送または、ケーブルテレビ放送)で放送授業を視聴するか、放送大学三重学習センター(三重県総合文化センター内)のビデオテープなどを利用して学習します。

応募期限 8月15日(火)

詳しくは、放送大学三重学習センター TEL059(233)1170へお問い合わせください。

青春キネマ館上映会開催

大人には懐かしい日本映画を、子どもには親子で楽しめるアニメ映画などを、映画館で観てもらおうとする企画です。(玉城町、町教育委員会後援)

上映作品 「嵐を呼ぶ男」

石原裕次郎 共演：北原三枝、岡田真澄

日時 6月10日(土)～16日(金)

午前11時～、午後3時

上映作品 「赤いハンカチ」

石原裕次郎 共演：浅丘ルリ子、二谷英明

日時 6月17日(土)～23日(金)

午前11時～、午後3時

毎週水曜日は休館

会場 伊勢進富座(旧レック、伊勢東映)

入場料 800円

詳しくは、青春キネマ館&キッズシアター実行委員会 TEL(23)0839(午後7時～10時)へお問い合わせください。

6月は環境月間

私たちは快適で便利な生活を求めた結果、生活排水による水質汚濁、ごみ問題、地球の温暖化、酸性雨などの環境破壊を引き起こしています。

これらの環境問題は、私たちの日常生活が原因となっているものが多く、その解消のためには、環境の現状を知り、私たちの暮らしとのつながりについて関心を持つことが大切です。

考えよう生活排水

河川の汚れのうち、最も大きな原因となっているのが、私たちの家庭から出る生活排水です。きれいな河川を守るために、家庭でできる生活排水対策を考えてください。食器類は汚れを拭き取ってから洗う。目の細かい三角コーナーや水きりネットを使う。

天ぷら油は絶対に排水には流さない。石けん・洗剤を使うときは、正しく分量を量り、使いすぎないようにする。

浄化槽のある家は適正な維持管理(保守点検、清掃、法定検査)を行う。

詳しくは、町生活福祉チーム TEL(58)8203へお問い合わせください。





[広域版 ②]

平成18年度
自衛官募集案内

防衛庁では、次のように平成18年度自衛官を募集します。詳しくお知りになりたい人は、自衛隊三重地方連絡部伊勢募集事務所 TEL(23)3880、または、県市町行財政室 TEL059(224)2170へお問い合わせください。

平成18年度
2等陸士、2等海士及び2等空士募集計画

1男子

募集期	隊別	採用予定人員	試験時期	合格発表	採用時期
第2次 (7~9月)	陸自	288(人)	受付時に指定	その都度	7~9月
	海自	258			
	空自	262			
計	808				
第3次 (10~12月)	陸自	0			
	海自	100			
	空自	80			
計	180	10~12月			
第4次 (1~3月)	陸自				4,474
	海自				900
	空自				1,400
計	6,774				
合計	陸自		4,762	1~4月 (平成19年)	
	海自	1,258			
	空自	1,742			
計	7,762				

平成18年度自衛官募集計画
(2等陸士、2等海士及び2等空士を除く)

2女子

募集期	隊別	採用予定人員	試験時期	合格発表	採用時期
第1次 (4~7月)	海自	50(人)	5~7月	6~7月	8月
第2次 (8~9月)	陸自	500	9月	11月	3~4月 (平成19年)
	海自	80			
	空自	148			
計	728				
合計	陸自	500			
	海自	130			
	空自	148			
計	778				

区分	採用予定人員(人)	受付期間	試験時期	合格発表	採用時期							
航空学生	70(計名) 68(計名)	8~9月	1次 9月	1次 10月	3~4月 (平成19年)							
			2次 10月	2次 11月								
			3次 11~12月	最終 1月 (平成19年)								
看護学生	70	9月	1次 10月 2次 11月	1次 11月 最終 1月 (平成19年)	3~4月 (平成19年)							
自衛隊生徒 (男子)	陸 250 海 50 空 50	11~1月 (平成19年)	1次 2月 2次 1月 (平成19年)	1次 1月 (平成19年) 最終 2月 (平成19年)	4月 (平成19年)							
曹候補士	陸 3,750(120) 海 960(65) 空 800(85)	8~9月	1次 9月 2次 10月	1次 10月 最終 11月	3~4月 (平成19年)							
小計	陸 4,613 海 1,369 空 1,176 計 7,158											
						防衛 大 学 校 学 生	一般	360(25)	9月	1次 11月 2次 12月	1次 12月 最終 2月 (平成19年)	4月 (平成19年)
							推薦	100(10)	9月	9月	11月	
防衛医科 大 学 校 学 生	75	9月	1次 11月 2次 12月	1次 11月 最終 2月 (平成19年)	4月 (平成19年)							
賞 費 学 生	11	12~1月 (平成19年)	2月 (平成19年)	4月 (平成19年)	4月 (平成19年)							
合計	7,704											

(注) 1採用予定人員等は、実行段階において一部変更することがあります。
2採用予定人員欄中、()内は女子の採用予定人員であり、内数です。
3すでに受付期間が終了しているものは除いています。

初心者狩猟免許講習会受講者募集

あなたも、狩猟をしてみませんか。この講習会は、三重県狩猟免許試験(7月5日・23日)を受験するための予備講習会です。

日 時 7月2日(日) 午前9時10分
場 所 県総合文化センター内
文化会館大会議室

受講料 初心者 1万5000円
経験者 7000円。

対象者 20歳以上の人
お申し込みなど、詳しくは、県猟友会
TEL059(2228)0988へお問い合わせください。



ありがとう手帖

5月8日、小野満 勇さん(城西)から、玉城病院へ10万円をお寄せいただきました

こころの健康相談

毎月第4木曜日 午後1時～午後3時まで
 専門医・保健師によるこころの健康相談
 を開催しています。秘密は厳守いたします
 ので安心してご相談ください。

日時 6月22日(木)(伊勢庁舎)
 7月27日(木)(志摩庁舎)

場所 伊勢庁舎 ヘルスサポート室
 志摩庁舎 衛生教育室

なお、相談は予約制となっておりますので
 あらかじめ伊勢県民センター 地域保健グ
 ループ TEL(27) 5148へお申し
 出ください。

不動産登記・商業法人登記 オンライン申請可能に

津地方法務局伊勢支局は、本年6月19日
 (月)から、不動産登記および商業法人登記
 について、オンライン申請に関する事務の
 取扱いを開始します。

不動産登記のオンライン申請

不動産登記の申請をインターネット利用
 して行うことが可能になります。その場合、
 登記の申請情報および添付情報をインター
 ネット利用して送信する必要があります。

なお、従来の書面による登記申請(郵送
 申請を含む。)も引き続き可能です。

登記事項証明書の送付をオンラインで申
 請することが可能になります。オンライン
 で請求されたものは、郵送により交付され
 ます。

なお、従来の書面による証明書交付申請
 (郵送申請を含む。)も引き続き可能です。

従来の「登記済証(権利証)」に代わって、
 「登記識別情報」が通知され、登記が完了し
 たことを知らされる「登記完了証」が交付
 されることとなります。

なお、現在、登記名義人が持っている
 「登記済証(権利証)」は、書面申請におい
 て、添付書面として利用することができま
 す。

伊勢支局管轄の一筆の土地、または一個
 の建物ごとに「不動産番号」が付され、登
 記事項証明書、登記識別情報通知にも表示
 されます。

商業法人登記のオンライン申請

商業法人登記の申請もインターネットを
 利用して行うことが可能になります。ただ
 し、印鑑の提出はオンラインの対象にはな
 っていませんので、今までどおり提出また
 は送付していただく必要があります。

インターネットによるオンライン申請に
 ついて、詳しくは、法務省オンライン申請
 システム(<http://shinsei.moj.go.jp/>)または、
 津地方法務局伊勢支局 TEL(28) 6
 258へお問い合わせください。

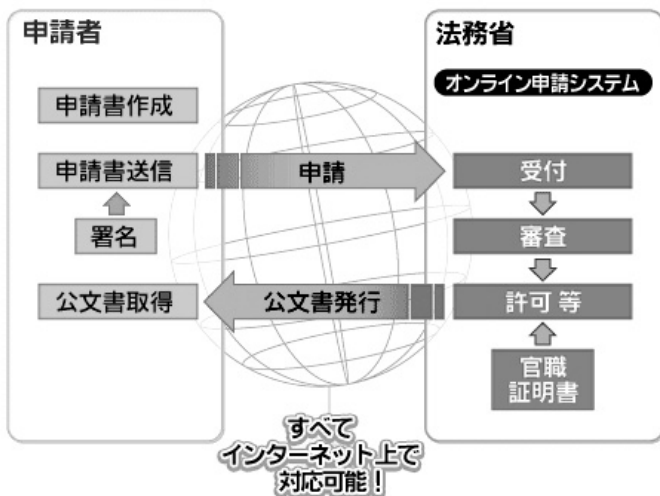

[広域版 ③]

―高所作業車運転技能講習会開催

三重県建設労働組合伊勢支部では、高所作業車運転技能講習会を開きます。作業床の高さが10m以上あがる能力のある高所作業車を使用する場合、資格が必要です。定員30人。

日 程 7月6日(木)・7日(金)
会 場 コマツ(伊勢市西豊浜町)

受験資格 満18歳以上の人

受講料は取得している資格により一部免除があります。申し込みなど、詳しくは三重県建設労働組合伊勢支部 TEL(23)5535へお問い合わせください。

―交通事故無料相談

(社)日本損害保険協会では、交通事故に関する相談を無料でお受けしています。

電話相談(面談も可能)

月曜日～金曜日(祝日は除きます)
午前9時～正午・午後1時～5時

弁護士相談(予約制)

毎週木曜日 午後1時～4時

申し込みなど、詳しくは、(社)日本損害保険協会四日市自動車保険請求相談センター TEL059(353)5946へお問い合わせください。

―交通遺児等への育成資金の貸付制度

独立行政法人自動車事故対策機構は、交通遺児などになられた方に育成資金の貸付を行っています。

自動車事故が原因で保護者が死亡、または重度の後遺障害が残った方のお子さんで、0歳から中学生の子どもを対象に、無利子で貸し付ける制度です。

貸付金額は、児童一人につき一時金15万5000円、決定月以後月額2万円、小・中学校入学支度金4万4000円の貸し付けが受けられます。

返済は20年以内で月賦による均等払いとなっています。

―介護料の支給

自動車事故により頭部、脊髄、胸腹部臓器に損傷を受け、後遺障害の程度に応じて対象になります。介護に要する費用の負担に応じて最高13万6880円となっています。

詳しくは、独立行政法人自動車事故対策機構三重支所 TEL0593(50)5188へお問い合わせください。

―平成19年歌会始 お題および詠進歌の詠進要領

宮内庁

平成19年歌会始のお題が決まりました。

お題 「月」と定められました。

詠進歌の詠進要領

詠進歌は、お題を読み込んだ自作の短歌で一人一首とし、未発表のものに限ります。

書式は、半紙を横長に用い、右半分にお題と短歌、左半分に郵便番号、住所、電話番号、氏名(本名、ふりがなつき)、生年月日および職業を縦書きで書いてください。無職の場合も無職と記載。

用紙は、半紙とし、毛筆で自書してください。

詠進の期間 9月30日まで

郵便の宛先 〒100-8111 宮内庁宛

封筒に「詠進歌」と表記してください。

その他、詳しくは、直接上記宮内庁式部職へ返信用切手を貼った封筒を添えて、9月20日までにお問い合わせください。

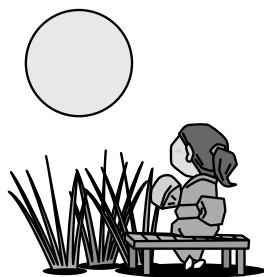

CATV 10ch たまきチャンネル

番組予定 5月25日～6月24日

6	知っ得、納得 (1時間に2回放送)	
7	ビデオレポート (前回は今回分後に放送)	
8	特別番組	
9	知っ得 納得	議会放送 (議会終了まで) 翌週録画
10	ビデオレポート	
11	特別番組	
0	ビデオレポート	
1	知っ得 納得	
2	特別番組	
3	ビデオレポート	
4	知っ得 納得	
5	特別番組	
6	ビデオレポート	議会放送 (議会終了まで) 当日録画
7	知っ得 納得	
8	特別番組	
9	知っ得 納得	
10	ビデオレポート	
11	特別番組	
0	ビデオレポート	
1	知っ得 納得	
2	番組終了	

注意：番組は予告なく変更する場合があります

議会放送 (終了まで)

町議会が開催される当日午後9時から録画放送。
また、議会閉会翌週午前9時から再放送をします。

番組に関するお問い合わせ...

町総務チーム広報CATV TEL 58-8200

放送に関するお問い合わせ...

(株)アイティービー制作部 TEL 27-0700

ビデオレポート (毎週土曜日に更新)

町内での催しなどを取材。(放送期間=2週間)

【5月20日～】

- ・花まつり(岡出区) ・ストレッチ教室20周年
- ・カラフルらいおん ・保育所の様子 など

【5月27日～】

- ・民生委員の活動 ・0・1ひろば
- ・和太鼓体験 ・保育所の様子 など

【6月3日～】

- ・春のふれあいハイキング
- ・遠足(ケアハイツ玉城)
- ・ゲートボール大会 など

【6月10日～】

- ・育所の様子 など

特別番組 (毎月1日、16日に更新)

行政・広報番組、特別編集番組など。

【～5月31日まで】

- ・第2回病院老健まつり

【6月1日～】

- ・大規模地震に備えて

【6月16日～】

- ・未定

知っ得 納得 (毎月5日、20日に更新)

役場職員が、町の事業紹介、お知らせなどをする。

【5月20日～】

- ・楽しいインターネット

【6月5日～】

- ・児童手当制度改正について

【6月20日～】

- ・介護保健制度について

企業合同就職説明会開催

県南部地域雇用促進協議会主催の就職説明会が次のように開催されます。

日時 6月17日(土) 午後1時～4時

会場 県営サンアリーナ内サブアリーナ (伊勢市朝熊町)

その他、詳しくは、県南部地域雇用促進協議会 TEL 0120(41)5441へお問い合わせください。

南勢地区母親大会開催

「生命を生みだす母親は 生命を育て 生命を守ることを望みます」をスローガンに母親大会を開催しています。(玉城町など後援) お出かけください。

日時 7月2日(日)

午前9時30分～午後4時

場所 伊勢市観光文化会館

内容 午前中(分科会)、午後(講演会)講演は、橋本景子さんによる「21世紀の子育て」(資料代500円必要)

その他、詳しいことは南勢地区母親大会実行委員会(中西さん) TEL(58)2776へお問い合わせください



玉城町役場	TEL 58-8200
	FAX 58-4494
総務チーム	TEL 58-8200
税務住民チーム	TEL 58-8201
生活福祉チーム	TEL 58-8203
上下水道チーム	TEL 58-8207
建設チーム	TEL 58-8205
農林商工チーム	TEL 58-8204
出納室	TEL 58-8210
議会事務局	TEL 58-8211
教育委員会(村山龍平記念館)	TEL 58-8212
青少年電話相談	TEL 58-4108
病院老健チーム	
玉城病院	TEL 58-3039
介護老人保健施設ケアハイツ玉城	
・介護老人保健施設	TEL 58-3770
・訪問看護ステーション	TEL 58-8117
・訪問介護	TEL 58-8117
・居宅介護支援事業所	TEL 58-8822
健康管理センター	TEL 58-7373
(地域包括支援センター)	
保健福祉会館	TEL 58-8000
社会福祉協議会	
社会福祉協議会	TEL 58-6915
(夜間)	TEL 58-8181
居宅介護支援事業所	TEL 58-6915
夢工房たまたき	TEL 58-7696
中央公民館	TEL 58-6331
アスピア玉城	
玉城ふれあいの館	TEL 58-8800
ふるさと味工房	TEL 58-8686
さくら児童館	TEL 58-8527
梅がおか児童館	TEL 58-8345

休日・夜間当直室 TEL 58-8213

人の動き(平成18年4月30日現在)
 人口 14,983人(-51人)
 男 7,285人(-31人)
 女 7,698人(-20人)
 世帯数 4,741世帯(-5世帯)
 ()は4月1日以降の増減
 なお、大仏山の一部が伊勢市へ行政区間変更したため、その数値が含まれています。

今月の表紙



好天に恵まれたゴールデンウィーク。子どもたちの元気いっぱいの姿でアスピア玉城はにぎわっていました。

表紙撮影：広報たまたき編集委員会 上村幸弘



広報たまたき

第398号 平成18年6月号
 編集：広報たまたき編集委員会
 発行：玉城町役場総務チーム
 〒519-0495 三重県度会郡玉城町丸114-2
 TEL 0596-58-8200 FAX 0596-58-4494
 Home Page <http://www.town.tamaki.mie.jp>
 e-mail info@town.tamaki.mie.jp

広報たまたきは再生紙を利用しています

まちかど掲示板

町税など納期のお知らせ

町税などの納期は、期限を守って必ず納めてください。納期は次のとおりです。
 町県民税(第1期).....6月30日(金)
 お問い合わせは、町税務住民チームへ
 国民健康保険料・介護保険料(第3期).....6月30日(金)
 お問い合わせは、町生活福祉チームへ

行政・心配ごと相談

6月10日(土)・20日(火)・30日(金)
 時間 午後1時~3時
 場所 町保健福祉会館
 相談員 行政相談員、民生委員、人権擁護委員
 お問い合わせは 町社会福祉協議会へ

乳幼児相談

6月8日(木) 6月22日(木)
 受付時間 午前10時~11時30分 受付時間 午前10時~11時30分
 午後1時~2時30分
 場所 町保健福祉会館
 対象 生後2カ月~未就園のお子さん
 内容 身体計測、離乳食(栄養)や子育て全般に関する相談
 *母子健康手帳をお持ちください。
 お問い合わせは 健康管理センターへ

3歳児健康診査

6月14日(水)
 受付時間 午後0時50分~1時20分
 場所 町保健福祉会館
 対象 平成14年12月1日~平成15年1月31日生まれのお子さん、または前回未受診のお子さん *該当児には、個人通知します
 お問い合わせは 健康管理センターへ

いきいきクラブ

6月5日(月)・19日(月)・
 7月3日(月)
 時間 午前10時~11時30分
 場所 町保健福祉会館 健康相談室
 対象 40歳以上の方
 内容 手遊び、簡単な体操、健康御師による体操など

介護教室

6月25日(日)
 内容 清潔なお世話を学ぶ
 講師 大西 道子さん
 場所 玉城病院 リハビリ室
 町健康管理センターへお申し込みが必要ですよ

介護相談の日

毎月20日
 時間 午後1時30分~4時
 場所 健康管理センター
 お問い合わせは、健康管理センターへ

青少年電話相談

6月8日(木)、22日(木)
 時間 午前10時~午後3時
 TEL (58) - 4108
 お問い合わせは、町教育委員会へ

0・1ひろば

6月20日(火)
 時間 午前10時30分~11時30分
 場所 さくら児童館
 内容 手づくりおもちゃをつくらう
 お問い合わせは、さくら児童館へ

健康相談

6月7日(水)
 時間 午前9時30分~11時30分
 場所 町保健福祉会館 健康相談室

7カ月児相談

6月8日(木)
 受付時間 午後1時~2時
 場所 町保健福祉会館
 対象 平成17年11月1日~11月30日生まれのお子さん
 内容 身体計測、問診、離乳食相談、育児相談
 お問い合わせは、健康管理センターへ

にこにこサロン

6月5日(月)・12日(月)・
 19日(月)・26日(月)
 場所 梅がおか児童館
 時間 午前10時30分~11時30分
 内容 お母さんたちの交流、情報交換・自由遊びなど