

だれもが安心して、元気に暮らせるまち ふるさと玉城



# たまき

7

2023

令和5年  
文月 No.603

## 第2回玉城ブランド Taste of Tamaki に認定されました

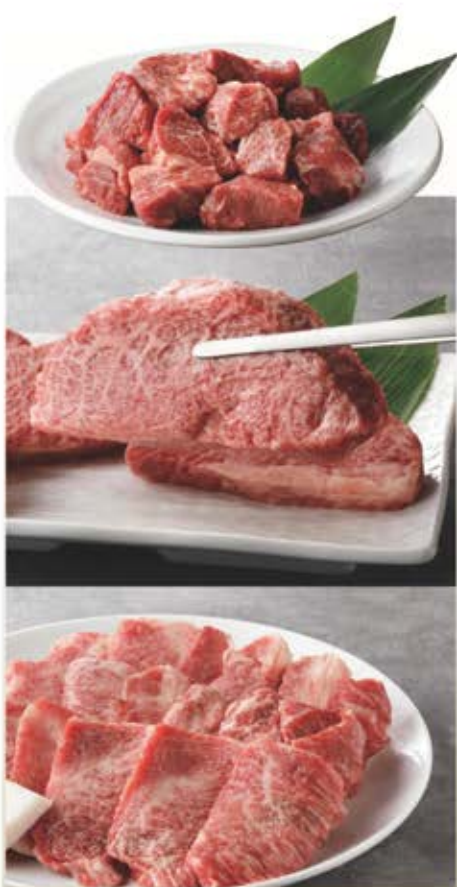

ミライエ牛肉店の  
玉城町産松阪肉



勢州田丸城銘菓  
お城最中(玉花 吉祥庵)



わらしべ本店の  
たいやき

特集

Lovingオンリーたまき

玉城町生まれのたいやき専門店

ハイライト

全国大会に出場 ほか

SUSTAINABLE DEVELOPMENT GOALS

「SDGs(エスディージーズ)」とは、2015年9月に国連で開かれたサミットの中で世界のリーダーによって決められた国際社会共通の2030年までに達成すべき17の目標です。「広報たまき」では2030年までの目標に向けての取組みをアイコン表示で視覚化しております。



GPLACE  
Tamaki



今回のLovingオンリー玉城は、第2回玉城ブランドTaste of Tamakiに認定されたわらしべ本店の「たいやき」を紹介します。



## 玉城町生まれのたいやき専門店

わらしべ本店の  
たいやき

もともとは、ベアリング

工場を経営していた先代の会長がリーマンショックで不況となった時に何か新しい事業を始めようと思い、大好物であったたいやき屋を始められました。三重県産小麦のあやひかりを100%使用し、粉の挽き方にもこだわっているオリジナルの皮は、焼きたてはパリパリ、中はモチモチとした食感で、1枚ずつ手焼きで作られています。餡もたいやきにあわせたこだわりのつぶあんで、増粘剤・保存料等の不要な添加物は使用せず、「大切な方に毎日召し上がってもらえるもの」を目指した商品です。他にもお菓子と思われるがちなので主食にならないかとの考えから総菜系の餡も開発をされています。

有限会社わらしべ  
ふじかわ じん  
専務 藤川 甚 さん

今回申請をしたのは、玉城にあることからブランド化したいとの思いとあこがれがあったからです。今後は町内でのコラボなどで魅力を発信していければと思っています。

住所 宮古2287-5 ☎(58)3166(本店)  
ホームページ: <https://taiyaki-warashibe.com/>  
わらしべ本店(上記住所)、オンラインショップにて販売。  
玉城町ふるさと納税返礼品でも取扱い中。



homepage



Instagram



次回は広報たまき9月号でミライエ牛肉店の玉城町産松阪肉を紹介する予定です。



## 全国大会に出場

県大会で優秀な成績をおさめて、全国大会へ出場しました。出場者と大会は以下のとおりです。



(敬称略)



いとしま けんた  
**糸島 健太**

第71回 全日本都道府県対抗剣道優勝大会  
【日程】令和5年4月29日  
【場所】エディオンアリーナ大阪(大阪府)



みなみ かなた  
**見並 奏太**

スターゼンカップ 第53回 日本少年野球春季全国大会  
【日程】令和5年3月26日～31日  
【場所】大田スタジアムほか(東京都)

5/12

## 玉城中が「交通安全教室・未来へのかけはし運動」モデル校に指定されました！



若年期から交通ルールやマナーを身につけ、成長に応じて交通安全への意識を高めていくことを目的とする「交通安全教室・未来へのかけはし運動」のモデル校として伊勢警察署島田署長から指定を受けました。あわせて「ヘルメット着用推進アンバサダー任命書」の交付を受け、家族や地域の方にヘルメット着用をはじめとした交通安全に取り組む姿勢を発信するなど、交通安全意識の向上に取り組めます。



5/17

## 朝の交通安全啓発活動を実施



勝田地内サニーロード交差点付近において、伊勢地区交通安全協会玉城支部による朝の交通安全啓発活動を実施しました。

サニーロードや県道伊勢多気線を利用するドライバーに対して「シートベルト着用」や「飲酒運転禁止」と書かれた手持ち看板により交通安全を啓発しました。

一人ひとりが交通マナーとルールを守り悲惨な交通事故をなくしましょう。

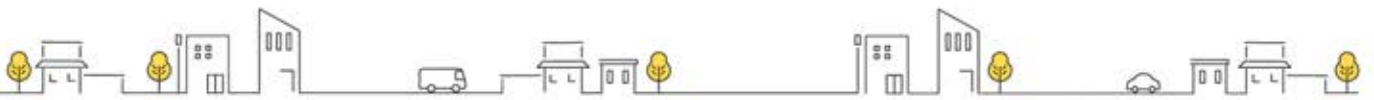

5/26

## 緑のカーテン用苗の配布を行いました！



ゴーヤなどのつる性の植物を窓や壁に茂らせると、夏の強い日差しを和らげ、建物の温度上昇を抑えることができます。

午前7時30分からお城広場屋外体育館前においてアサガオ、ゴーヤ苗合わせて約700株を約280名の方に配布しました。また、町内15施設へも約300株の配布を行い、合計約1,000株を緑のカーテンとして活用いただきます。

みなさんも節電しながら快適に夏を過ごせるよう、緑のカーテン設置のご協力をお願いします。

5/28

## 「まちをきれいにする取り組み」へのご協力ありがとうございました！



早朝から「まちをきれいにする取り組み」として、各自治区周辺で町内一斉清掃を実施いただきありがとうございました。



約2時間にわたり町内全域で刈草やポイ捨てされたペットボトル、空き缶、ビンや粗大ゴミなどを合わせて約3トン回収いただき、町内全域がきれいになりました。

今後もきれいな玉城町を目指し、年2回の活動を予定しておりますのでご協力をお願いします。  
次回：9月24日（日）予定

5/26・27

## 陸上自衛隊第10音楽隊によるコンサートを開催



陸上自衛隊第10音楽隊をお招きして、「玉城町スプリングコンサート」を保健福祉会館ふれあいホールで開催しました。このコンサートは、町内の方に生の音楽を楽しんでいただきたいという趣旨で開催しているものです。

アニメで有名な曲や玉城中学校校歌など、迫力ある演奏をしていただきました。

5/26

## つながれ ひろがれ ブックトーク



伊勢市在住の絵本作家 二見 正直 さん

地域つながり実行委員会(下外城田地域)主催にて、つつじが丘児童クラブで子どもたちにもっと本に親しみを持ってもらうことを目的に、絵本作家の二見 正直 さんを講師に、読み聞かせや本の紹介を行う「ブックトーク」を開催しました。1～4年生約40名が参加し、計6冊の本が紹介されるたびに児童から「面白い」「もっと見たい」などの声が上がっていました。



6/3

## 今回も田丸城跡クリーン作戦へのご協力 ありがとうございました！

田丸城跡をきれいにするための清掃活動「田丸城跡クリーン作戦」を実施しました。

早朝にも関わらず、約50団体・約400名の参加をいただき、遊歩道や天守跡など14の作業場所以に分けて、約2時間、雑草の草刈り・落葉・ゴミ集めなど作業をしていただきました。



### 田丸城跡クリーン作戦協力団体一覧（順不同・敬称略）

伊勢コンクリート株式会社／伊勢農協玉城支店／京セラドキュメントソリューションズ株式会社／トライス株式会社玉城工場／パナソニックインダストリー株式会社伊勢工場／歩こう会／絵手紙サークル ゆずりは会／玉城@クラブ／玉城勤労者生活福祉協議会／玉城グランドゴルフの会／玉城ジュニアバレーボールクラブ／玉城 JFC／玉城ストレッチ教室／玉城町カローリング部／玉城町弓道協会／玉城町教育委員／玉城町ゲートボール協会／玉城町建設業協同組合／玉城町剣道協会／玉城町社会福祉協議会／玉城町商工会／玉城町人権擁護委員会／玉城町スポーツ少年団空手部／玉城町ソフトボール協会／玉城町都市計画審議会／玉城町文化協会／玉城町民生・児童委員協議会／玉城町老人クラブ連合会／一般社団法人たまき文化スポーツクラブ／玉丸城太鼓保存会／田丸神社みこし保存会／田丸駅でつながるまちづくり協議会／ボランティア虹の会／玉城中学校／玉城中学校 PTA／田丸小学校／田丸小学校 PTA／外城田小学校／外城田小学校 PTA／有田小学校／有田小学校 PTA／下外城田小学校／下外城田小学校 PTA／田丸保育所／外城田保育所／有田保育所／下外城田保育所／玉城町議会／玉城町管理職会／玉城町職員組合

6/4



## 「歯と口の健康週間事業」表彰式



小学校 低学年  
最優秀 外城田小学校 2年  
大西 あかねさん

小学校 高学年  
優秀 有田小学校 6年  
北岡 菜緒さん

伊勢地区歯科医師会、伊勢市、度会郡主催「歯と口の健康週間事業」の表彰式が、ハートプラザみそのにおいて開催されました。「歯・口の健康に関する図画・ポスターコンクール」で小学校低学年部門最優秀賞に外城田小学校2年生大西 あかねさん、小学校高学年部門で優秀賞を有田小学校6年生北岡 菜緒さんが受賞されました。

5/30



## いのち 「生命の駅伝」募金のご協力 ありがとうございました！



この日、生命の駅伝ランナーが町を訪れました。生命の駅伝とはがん研究の支援や医療従事者への応援を目的とした活動で、ランナーのみなさんにご協力いただき、がん研究の支援の募金箱を贈呈しました。生命の駅伝の募金へのご協力ありがとうございました。

## 株式会社KAETSUプレジジョンの新工場完成



積良地内に株式会社KAETSUプレジジョンの新工場が完成しました。

同社は、セラミックス専門の精密研削加工メーカーで、私たちの生活には欠かせない、半導体や電池(EV自動車・スマートフォン等)の製造装置に使われる部品や工作機械など多岐にわたるセラミックス部品の研削加工を行なっています。また、大型・長尺の円筒加工品を得意とする全国でも数少ない工場でもあります。

6/13

## 東海農政局長と町長の意見交換会



東海農政局長と町長の意見交換会が町長公室で行われました。局長からは、「食料・農業・農村基本法」の検証・見直しについて説明があり、中でも農産品・食品の適正な価格形成の実現の必要性などの話がありました。また、町長からは町の農業振興の取組みや食育・地産地消の必要性、また地域商社の取組みなどの話があり、意見交換の後、現地視察を行いました。

## 地域つながり実行委員会の活動について

総務政策課 ☎(58) 8200



田丸地域(まち歩き謎解き)



有田地域(第1回UDAMURA ACADEMY)

持続可能な地域づくりの推進を目的として、玉城町地域つながり事業を企画運営する「玉城町地域つながり実行委員会」が発足しました。

この委員会では、小学校区を中心とした地域との協働活動や持続可能な地域づくりに向けた連携活動など、地域のみなさんが町を各地域をより好きになってもらえるよう、力を合わせ活動しています。

今後も楽しいイベントを予定していますので、ぜひご参加ください。



## 町議会議員選挙

町選挙管理委員会 ☎(58) 8200

任期満了(令和5年9月30日)に伴う町議会議員選挙を9月24日(日)に行う予定です。

みなさんの代表を決める大切な選挙です。尊い一票を無駄にしないよう、ぜひ投票しましょう。

■投票日時 9月24日(日)午前7時～午後6時

■告示日 9月19日(火)

■開票日時 9月24日(日)午後7時30分～(予定)

■開票場所 町体育センター



### ■投票所入場券は郵送します

投票所入場券はお手元へ郵送します。大切に保管し、選挙当日必ず持参して受付にお出してください。

※紛失した場合でも投票できますので係員にお尋ねください。その際は身分証明書をお持ちください。

### ■期日前投票のご案内

投票日当日に投票所に行けない方は期日前投票をご利用ください。

期間:9月20日(水)～23日(土・祝)

午前8時30分～午後8時

場所:役場2階 住民ホール

選挙期日(投票日)または期日前投票の投票所で投票することができない方には、不在者投票、郵便投票などで投票できる制度があります。事前に申請等が必要な場合もあります。詳しくは選挙管理委員会へお問合せください。

### ○立候補を予定されている方へ

立候補予定者説明会 8月22日(火)予定

※詳しくは決定次第、町ホームページで発表します。

立候補届出受付日(告示日) 9月19日(火)



## 放課後児童クラブ夏休み臨時入所申込み受付

地域共生室 ☎(58) 7373

【受付期間】6月26日(月)～7月7日(金)

【対象児童】町立小学校に通学する小学校1年生から6年生

【申込資格】児童の保護者(同居の親族を含む)が、労働等により対象児童を保育できない場合

### 【申込方法】

「玉城町放課後児童クラブ臨時入所申込書」および「保護者の就労証明書」を記入の上、各放課後児童クラブに提出。

※申込書は各放課後児童クラブ・地域共生室・保健福祉課に備付け(町ホームページからもダウンロード可)

※入所希望者多数の場合、校区外の児童クラブへの入所になることあり

### 【利用期間】

7月21日(金)～8月31日(木)

※利用期間前後の給食のない日もお預かり可(土曜日とお盆期間は、梅がおか児童クラブのみ開所)。

### 【利用時間】

午前8時～午後6時

延長利用は、午前7時30分～8時、午後6時～7時

### 【利用料】

日額1,000円

※ただし月額5,000円が上限(別途保険料月額135円)

※延長利用は、別途延長利用料が必要

### 【その他】

通年で申込みれた方は、臨時申込みは不要です。詳しくは、各児童クラブ・地域共生室・保健福祉課へお問合せください。





# 町職員募集(令和6年4月1日採用)

総務政策課 ☎(58) 8200

## ◎採用職種、予定人員、受験資格

職種	人数	受験資格
一般行政職	若干	平成6年4月2日から平成18年4月1日までに生まれ、学校教育法に規定する高等学校卒業程度の学力を有する方
一般行政職 (土木、建築技術職)	若干	平成6年4月2日から平成18年4月1日までに生まれ、学校教育法に規定する高等学校以上の教育機関において、土木または建築に関する専門課程を修めて卒業した方若しくは令和6年3月31日までに卒業見込みの方
一般行政職 (保育士)	若干	昭和58年4月2日以降に生まれ、保育士資格および幼稚園教諭1種または2種免許を有するか、令和6年3月31日までに取得する見込みの方
技能労務職 (道路工手)	1	昭和53年4月2日以降に生まれ、学校教育法に規定する高等学校卒業程度の学力を有する方

※次の各号のいずれかに該当する方は、受験できません。

ア.地方公務員法第16条(欠格事項)に該当する方 イ.日本の国籍を有しない方

## ◎受験手続

### (1)申込方法

- ・QRコードを読み込み、必要事項を登録してください。
- ※インターネットによる申込みができない場合のみ郵送による受付
- ・下記必要書類を第一次試験実施日に受付にて提出
- ①履歴書(市販可、3ヵ月以内撮影の写真添付)
- ②最終学校卒業(修了)証明書または卒業(修了)見込証明書
- ③資格証(免許状)の写しまたは資格取得見込証明書(保育士のみ)
- ④写真(3cm×4cmのもの1枚、受験票貼付用)



### (2)受付期間

- ・令和5年6月26日(月)～7月21日(金)
- ・インターネットによる申込みができない場合は、上記期間中の土曜・日曜を除く午前9時から午後5時まで

## ◎試験の日時、場所、方法等

### (1)第一次試験

- ・日時 9月17日(日)午前9時から  
(受付は午前8時30分から)
- ・場所 玉城町役場 厚生棟会議室
- ・方法

職種	試験の内容
下記以外	高等学校卒業程度以上の教養試験、適性検査
土木、建築技術職	高等学校卒業程度の教養試験、専門試験および適性検査
保育士	高等学校卒業程度の教養試験、専門試験および適性検査

### (2)第二次試験

- ・日時 10月下旬(予定)
- ・場所 玉城町役場
- ・対象者 第一次試験合格者
- ・方法 作文、面接、実技試験(保育士)等

## ◎給与、諸手当

玉城町職員給与条例による

## マイナンバーカードを申請後 お受取りいただいていない方へ

マイナンバーカード特設窓口 ☎(58) 9808

マイナンバーカードを申請したものの、役場にカードを受取りに来ていない方がみえます。  
マイナンバーカードはご自身の身分証明や、ご自宅で確定申告を行う際に利用できるほか、コンビニで住民票などの各種証明書を取得できる「コンビニ交付」をご利用いただくことが可能となる便利なカードです。  
マイナポイントの申請期限が9月末までとなっています。お早めに受取りにお越してください。

マイナンバーカード  
申請・受取予約サイトマイナンバーカード特設窓口 受取り予約電話  
☎(58)9808





## マイナンバーカード(個人番号カード)を使って印鑑登録証明書が 窓口で取得できるようになりました

マイナンバーカード特設窓口  
☎(58) 9808

役場窓口で印鑑登録証明書を交付申請するにあたっては、これまで印鑑登録証が必要でしたが、印鑑登録者本人に限りマイナンバーカードによる交付申請ができるようになりました。

### 【交付申請できる方】

印鑑登録者本人のみ

### 【必要なもの】

- 印鑑登録者本人のマイナンバーカード  
(有効期限内のもの)
- 利用者証明用電子証明書の4桁の暗証番号  
(有効期限内のもの)

### 【申請の方法】

1. 「諸証明交付・閲覧申請(請求)」を記入する。
2. 窓口で本人のマイナンバーカードを提示する。
3. マイナンバーカードの利用者用電子証明書の暗証番号(4桁)を入力する。

※マイナンバーカードの顔写真および、暗証番号で本人確認を行ったあとの交付となりますので、通常の交付よりお時間をいただきます。あらかじめご了承ください。

### 【申請できる場所】

税務住民課

### 【交付開始日】

7月3日(月)から

### 【注意事項】

- 本方法で取得できるのは、あくまで本人の分のみです。ご家族の分を取得する場合は、これまでどおり取得を希望する方の印鑑登録証が必要となります。
- マイナンバーカードや電子証明書は、有効期限内のものに限ります。有効期限が失効している場合は発行できません。
- 印鑑登録証は、有効期限がなく、引き続きご使用できますので、破棄することなく大切に保管してください。



## 空家補助制度について

総務政策課 ☎(58) 8200

町では「空家」の活用促進を目的とした、「空家対策補助金事業」を強化しています。ぜひ、放置せずお気軽にご相談ください。

名称	内容・目的	補助金
空家等除却促進補助金	除却後の土地売買にかかる諸経費、解体費用などに対する支援	上限 20 万円(一律)
空家リフォーム事業補助金	空家の改修にかかる費用などに対する支援 (町内外問わず、5年以上居住見込みの方が対象)	上限 150 万円(10/10)
空家バンク登録者支援補助金	空家バンクへの物件登録する際、登記・遺品整理などに対する支援	上限 5 万円 (対象経費の 1/2 または 5 万円のうちいずれか少ない額)
空家バンク成約者支援補助金	空家バンクを通じて物件を成約した方が負担する仲介手数料や引越し費用などに対する支援	上限 10 万円 (対象経費の 1/2 または 10 万円のうちいずれか少ない額)

※補助要件など詳しくは総務政策課へお問合せください。



「結婚相談窓口」の開設について

総務政策課 ☎(58)8200  
結婚支援の一環として、結婚に関する相談窓口を開設しました。町が委託した相談員が相談を受けます。

【相談日】

第1回 7月21日(金)  
第2回 9月22日(金)

【時間】いずれも午前9時30分から午後4時まで

※1件あたり1時間

【場所】奥書院等の施設  
または オンライン

【対象】

玉城町に在住または在勤の20歳以上の独身者およびその家族  
結婚後に町内に居住する意思のある20歳以上の独身者

【申込】予約制

※締切は希望相談日の7日前まで

【料金】無料

【問合せ】総務政策課

左記のフォームからも予約することができます。



地震防災対策の現状調査について

内閣府 ☎03(3501)6996

内閣府では、今後の防災対策に向けて、みなさんの声を反映させるため避難意識等に関する調査を実施します。一人でも多くの方に回答いただき、ご意見をお聞かせください。

【実施期間】7月～8月頃を予定



公共職業訓練

(ハロートレーニング)  
受講生募集のお知らせ

ポリテクセンター伊勢

☎(37)3121

ポリテクセンター伊勢では、求職者が早期に再就職できるように、ものづくり分野に特化した職業訓練を実施しています。

【訓練場所】ポリテクセンター伊勢

【対象】再就職を希望し、公共職業安定所に求職申込みをしている方

【受講料】無料(別途テキスト代・作業服代が必要です。)

入所月	訓練科名	定員	訓練期間	説明会日程	入所選考日
8月	電気設備技術科	16名	令和5年8月22日(火)	7月10日(月) 7月24日(月) いずれかの日にご参加ください。	7月26日(水)
	住宅リフォーム技術科	16名	令和6年2月14日(水)		
9月	機械・CAD科	15名	令和5年9月14日(木) 令和6年3月12日(火)	7月10日(月) 7月24日(月) 7月31日(月) 8月7日(月) いずれかの日にご参加ください。	8月18日(金)

※入所選考後でも追加募集を行う場合がありますので、ポリテクセンター伊勢までお問合せください。



生活環境室たより

夏休み子ども体験・見学ツアーの参加者募集

税務住民課 ☎(58)8201

家庭ゴミがどのように処理されているかを学び、ゴミ分別意識や環境意識の向上につなげるためにコンポスト作りと清掃工場の見学を行います。

【日にち】7月24日(月)

【時間】午前9時～正午

【場所】伊勢広域環境組合清掃工場

および伊勢リサイクルプラザ

【対象】小学4年生～6年生

【定員】20名

【申込】税務住民課・各小学校

夏休み親子リサイクル教室参加者募集

伊勢リサイクルプラザ ☎(38)2800

【日にち】表参照

【時間】午前10時～正午

【場所】伊勢リサイクルプラザ

【対象】玉城町、伊勢市、明和町、度

会町に在住の小学生と保護者

※子どものみの参加はできません

【料金】無料

【申込方法】7月10日(月)より電話にて受付(平日午前9時30分～

午後3時30分)

※詳細については申込み時にお知らせします

【申込】伊勢リサイクルプラザ

開催日	教室名	定員	持ち物
7/22(土)	段ボールコンポストを作ろう	5組	段ボール箱1個(みかん箱程度の大きさ)
7/29(土)	ペットボトルでミニ水族館作り	7組	ペットボトル1個(500mlサイズ)
7/30(日)	荷造りひもでアート	7組	荷造りひも(ある方)
8/5(土)	浴衣の着付け	7組	浴衣・半幅帯・仮紐3本
8/6(日)	新聞紙でちぎり絵作り	7組	新聞紙のカラー部分(ある方)
8/19(土)	牛乳パックでブンブンごま・キューブ作り	7組	牛乳パック2個(1ℓサイズ)
8/20(日)	EM石けん作り	7組	廃食油300cc・ペットボトル1個(1ℓサイズ)・ゴーグル・マスク・手袋
8/26(土)	ペットボトルで万華鏡作り	7組	ペットボトル1個(500mlサイズ)
8/27(日)	ペットボトルでミニ水族館作り	7組	ペットボトル1個(500mlサイズ)

※都合により、中止になる場合がございます。

電力・ガス・食料品等価格高騰  
重点支援地方交付金について

保健福祉課 ☎(58)8203

【対象】

▼非課税世帯

- 令和5年6月1日時点で当町に住  
民登録があり、世帯全員の令和5  
年度住民税均等割が非課税の世帯  
で、次のいずれにも該当しない世帯
- ・住民税課税者の扶養親族のみの世帯
- ・住民税課税相当の水準所得で未申  
告者が含まれる世帯

※基準日において生活保護受給世帯は支給  
対象です。

▼家計急変世帯

- 食費等の物価高騰の影響を受けて  
家計が急変し、収入が住民税均等  
割非課税相当になった世帯

【金額】1世帯につき3万円

【申請方法】確認書を保健福祉課に返  
送してください。

※同封の手折り返信用封筒で返送いただくと  
郵便代がかかりません。

【申請期限】令和5年10月31日(火)

当日消印有効

※非課税世帯、家計急変世帯とも同日

【支払】申請口座へお振込みします。

詳しくは町ホームページをご覧ください。



国民年金保険料の「前納制度」

保健福祉課 ☎(58)8203

国民年金保険料をまとめて納付  
すると保険料の割引があります。ま  
た口座振替にすると現金納付やクレ  
ジットカードによる納付よりもさら  
に割引額が増えてお得になります。  
2年分納付した場合は約1万5千円  
の割引となります。お納め忘れも防  
げますのでお早めにお手続きをお願  
いします。

【必要なもの】

基礎年金番号のわかるもの、通帳、  
金融機関届出印

【申込期日】

6カ月前納▼8月末日、翌年2月  
末日

1年・2年前納▼翌年2月末日

詳細は日本年金機構のホームペー  
ジをご覧ください。



後期高齢者医療制度のお知らせ

保健福祉課 ☎(58)8203

新しい被保険者証を、自宅に郵送  
します。

【期間】7月中旬に簡易書留で、自宅  
に郵送します。

【保険料】被保険者一人ひとりに保険  
料を納付していただきます。原則、  
7月中旬に保険料額および納付方  
法の通知を送付します。

※令和5年8月1日以降は新しい被保険者  
証(ピンク色)をご使用ください。

※有効期限が過ぎた被保険者証(若草色)は  
保健福祉課へ返却、または破棄してくだ  
さい。

後期高齢者健康診断のお知らせ

保健福祉課 ☎(58)8203

健康管理と生活習慣病等の早期発  
見のための健康診断の受診券を6月  
下旬から順次送付します。

【期間】11月未まで

【場所】受診券とともに一覧表をお送  
りします

【負担額】無料

※2回目以降の受診は全額自己負担

【問合せ】

● 後期高齢者医療広域連合事業課

☎059(221)6883

● 保健福祉課

食生活改善推進員による  
料理教室

地域共生室 ☎(58)7373

認知症予防に効果的な食材を使っ  
て町食生活改善推進員と一緒に調理  
を行います。

【日にち】7月20日(木)

【時間】午前9時30分～正午

【場所】保健福祉会館

【定員】20名

【持ち物】エプロン・三角巾・

米1/2カップ(75g)

【料金】300円

【申込期限】7月10日(月)まで

【申込】地域共生室

弁護士による無料法律相談

地域共生室 ☎(58)7373

相続関係をはじめ、債権、不動産、  
離婚問題など、多岐にわたる相談を  
実施しています。

※原則年度内1名1回限り

【日にち】7月11日(火)

【時間】午後2時～5時

(1名30分程度)

【場所】保健福祉会館

【申込】地域共生室



地域共生室たより

**医療機関における  
肺がん検診が始まります！**

地域共生室 ☎(58)7373

【対象】令和5年4月1日時点で40歳以上の町在住の方

【期間】7月1日(土)～11月30日(木)

※休診日除く

【検診内容】胸部X線検査

【検診場所】別表のとおり

【料金】600円(喀痰検査700円)

※予約不要

医療機関	電話番号
久瀬医院	(58)3120
玉城病院	(58)3039
たまき玉川クリニック	(58)1525
中嶋医院	(58)7067

**国民健康保険特定健康診査を受けましょう！**

地域共生室 ☎(58)7373

特定健康診査は、40歳から74歳までの方を対象とした生活習慣病の予防に着眼した健康診査です。健診の結果、生活習慣の見直しが必要と判断されると、医師・保健師・管理栄養士などの専門家から、改善に向けたサポートを受けることができます。自分の健康を毎年確認し、健康づくりにつなげましょう。

※年度内1名1回限り  
※受診案内(受診券、質問票、健診医療機関一覧を含む)は6月下旬に送付します。ただし、7月の集団健診で特定健康診査をお申込みの方には送付されません。

【期間】7月1日(土)～11月30日(木)

※休診日除く

※昭和23年9月1日～11月30日生まれの方は、誕生日の前日までしか受診できませんのでご注意ください。

【料金】無料

【対象】40歳以上の方で生活保護受給者等

特定健康診査、後期高齢者健康診査に準ずる

町から対象者あてに送付

受診券、質問票

	特定健康診査	健康増進法健康診査
対象	40～74歳の玉城町国民健康保険加入者(昭和23年9月1日～昭和59年3月31日生まれの方)	40歳以上の方で生活保護受給者等
検査項目	問診、診察、身体計測(身長、体重、腹囲、BMI)、血圧測定、血液検査(脂質、腎機能、肝機能、血糖、尿酸)、尿検査(糖、蛋白、潜血)、貧血検査、心電図 *医師の判断により眼底検査があります	特定健康診査、後期高齢者健康診査に準ずる
受診券等	町から対象者あてに送付	町から対象者あてに送付
持ち物	受診券、質問票、被保険者証	受診券、質問票

**こころの健康相談**

伊勢保健所地域保健課 ☎(27)5148

伊勢保健所では、精神科医によるこころの健康相談を開催しています。秘密は厳守いたしますので安心してご相談ください。

※予約制

【日にち】7月27日(木)

【時間】午後1時30分～3時20分まで(1名30分)

【場所】三重県伊勢庁舎

ヘルスサポート室

【申込】伊勢保健所 地域保健課

**わかちあいの会  
—自死遺族の集い—**

三重県こころの健康センター

☎059(253)7821

わかちあいの会はご家族を自死で亡くされた方が胸の内を語り合い思いをわかちあう場です。

【日にち】7月22日(土)

奇数月の第4土曜日

【時間】午後1時30分～3時30分まで

【場所】三重県こころの健康センター

【対象】家族を自死で亡くされた方

【申込】三重県こころの健康センター



産業振興課たより

**耕作していない農地・耕作者が見  
つからない農地の賃借を支援し  
ます**

産業振興課 ☎(58)8204

農地の所有者が耕作・管理できなくなった農地や担い手が見つからない農地を登録していただき、登録した農地に申込みのあった借受希望者へ紹介して賃借を支援しています。手続きの流れ

**【農地を貸したい方の場合】**

「農地銀行登録申込書」を産業振興課に提出してください。受付後、登録した農地の情報の一部を町ホームページに公開します。

**【農地を借りたい方の場合】**

借りたい農地が農地銀行に登録されていた場合、「農地銀行利用申込書」および「誓約書」を産業振興課に提出してください。その後、町より農地の貸し手に連絡します。

※各種様式はホームページに掲載しています。  
※山林化した農地、既に貸し出し中の農地は登録できません。  
※登録した農地が必ず貸し出せるわけではありません。

## アスパピア玉城のヒマワリ

産業振興課 ☎(58)8204

6月中旬から咲き始めたアスパピア玉城周辺の畑のヒマワリが見頃を迎えています。

夏の暑さに負けずに一生懸命咲くヒマワリを觀賞しに、ぜひお越しください。

【開花時期】8月中旬まで

※天候等の影響により花の見頃の時期が変更になることもあります。



※2022年7月撮影



教育委員会たより

## 町営プール利用案内

教育委員会 ☎(58)8212

【期間】7月8日(土)～8月31日(木)

【時間】(天候により変わります)

午前の部 9時30分～正午

午後の部 1時～4時45分

※初日は午後の部より一般開放。

【利用料金】町内在住者  
中学生以下 50円

一般 100円(未就学児童は無料)  
右記以外 200円

これ以外に回数券(11枚つづり)も販売しています。プール受付でご確認ください。

【注意事項】

- ・プールサイドの飲食不可。
- ・イルカなどの大きい浮き輪、ビーチボールは不可、うきわ・ビート板は可。
- ・Tシャツでの入水不可、ラッシュガードは可。

町営プール開き式典

プール開場中の安全を祈願した式典を開催するとともに、「小池流泳法披露」を行います。

【日】7月8日(土)

【時間】午前10時～

## 令和6年玉城町20歳のつどい 実行委員を募集

教育委員会 ☎(58)8212

来年1月7日(日)開催の令和6年20歳のつどいを企画・運営していただく「令和6年玉城町20歳のつどい実行委員会」の委員を募集します。

「新たな自覚を持つ、きっかけの場」と「心に残る20歳の記念」づくりのメンバーとしてぜひご参加ください。

【募集対象】平成15年4月2日～平成16年4月1日までに生まれた方で

「令和6年玉城町20歳のつどい」の企画運営に意欲のある方

【募集人数】10名程度(応募者多数の時は抽選により決定します)

【応募締切】7月31日(月)

【申込】

☎(58)8212

☎(58)7588

✉ syoukyou@town.tamaki.lg.jp

「玉城町20歳のつどい実行委員会」募」と明示のうえ、住所・氏名・生年月日・連絡先電話番号をお知らせください。

## 写真クラブ「たまき」の 写真展を開催

写真クラブたまき

☎0990(83336)3899

今回で25回目となる写真クラブ「たまき」の写真展を開催します。新たに3名の会員が入り、幅の広い作品でみなさんをお迎えします。

【日】6月27日(火)～7月2日(日)

【時間】午前10時～午後5時

【場所】ギャラリー久(田丸122)

【料金】無料

【問合せ】写真クラブたまき

会長 林隆久

☎0990(83336)3899

田丸小学校創立150周年記念事業  
夏期巡回ラジオ・みんなの体操教室

教育委員会 ☎(58)8212

田丸小学校創立150周年記念事業の一環で、夏期巡回ラジオ・みんなの体操教室を開催します。ふるってご参加ください。

【日】7月31日(月)

【時間】午前5時30分 受付開始

午前6時 開会 リハーサル

午前6時30分 ラジオ生放送

【場所】田丸小学校グラウンド

【駐車場】中央公民館 総合グラウンド

※駐車台数に限りがございます。

【参加費】無料

## 夏休み子ども演劇体験教室

たまき演劇愛好会

☎0990(3154)2709

◎演劇の基本を学ぶワークショップ

◎大きな声を出してみよう。

◎役を決めてステージに立ってみよう!

【日】8月3日(木)

【時間】午後2時～3時30分

【場所】中央公民館 多目的ホール

【対象】小学生

【定員】30名

※保護者参加も大歓迎です!

【参加費】無料

【申込】たまき演劇愛好会見並文美

☎0990(3154)2709

なんでも相談



社協たより

社会福祉協議会 ☎(58)6915

【日にち】7月10日(月)・30日(日)

【時間】午後1時〜3時

【場所】保健福祉会館 相談室

【相談員】

10日…人権擁護委員・民生児童委員  
30日…行政相談委員・民生児童委員

ボランティアセンター

・7月のなはな♪はな♪おはなし会

【日にち】7月20日(木)

【時間】午前10時30分〜11時30分

【場所】保健福祉会館 研修室

【対象】0〜3歳児(未就園児)

・7月のおもちゃ病院

【日にち】7月8日(土)

【時間】午前10時〜午後3時

【場所】保健福祉会館 事務所2

※動かなくなったおもちゃを無料で修理します。

町社協YouTube  
配信中!  
ぜひご覧ください。



町社協  
YouTubeチャンネル

毎月第3火曜日は  
「明るく声かけ玉城の日」  
あいさつの輪を広げていきましょう

令和5年度警察職員  
採用試験について



三重県警察本部警務部警務課採用係  
☎059(222)0110

試験名	受験資格	受付期間
警察官 A (2回目)	昭和63年4月2日以降に生まれた方で (1)学校教育法に基づく大学(短期大学を除く)を卒業した方および令和6年3月31日までに大学を卒業する見込みの方 (2)三重県人事委員会が(1)に掲げる方と同等の資格があると認める方	7月14日(金) 8月21日(月)
警察官 B	昭和63年4月2日から平成18年4月1日までに生まれた人で、警察官Aの学歴要件に該当しない方	
警察事務 B	平成8年4月2日から平成16年4月1日までに生まれた方	
警察事務 C	平成14年4月2日から平成18年4月1日までに生まれた方	

※各試験の試験区分、採用予定数は受験案内配布開始時期に決定します。計画の一部が変更される場合がありますので、詳しくはそれぞれの受験案内をご覧ください。

なみなみたより

地域共生室 長寿・福祉係 ☎(58)7373



みなさん、こんにちは。今回は、町でスタートした『フレイルサポーター』の活動についてご紹介します。

筋力や心身の活力が衰えた段階のことを「フレイル」といい、要介護状態に至る危険性が高まるだけではなく、転倒する可能性や入院のリスクも高く、健康で長生きできる割合が低くなると言われています。ここからだのちょっとした衰え(前虚弱：プレフレイル)にいち早く気づくことが大切です。



そこで、早期発見、早期対処の具体的方法として、自分のふくらはぎの筋肉量を測る「指輪っかテスト」や、11項目の簡単な質問に答える「イレブンチェック」、5秒間で「タ」や「カ」音を繰り返し発音して、その回数を測定する「滑舌(パタカ)チェック」など、「フレイルチェック」があり、フレイルの兆候に気づき、自分事として捉えることが予防につながります。

町では、東京大学高齢社会総合研究機構の飯島 勝矢 先生をお招きし、フレイル予防について、フレイルチェックの方法などを学び、住民のみなさんのフレイル予防啓発に取組む『フレイルサポーター』を養成し、29名のサポーターが誕生しました!

今後、元気づくり会などでフレイルチェックを実施していく予定です。

# たまき魅力発掘かっとう日記

Vol.21

総務政策課 ☎(58)8200

## 「玉城町の魅力資源をもっと伸ばそう。」

こんにちは。今回は玉城町の特産品について書いてみます。

特産品とは「特にその地で生産されるもの」という意味がありますが、玉城町は平坦な地形と温暖な気候、清流宮川の水、肥沃な土壌に恵まれており、面積の3分の1を田んぼが占める古くから稲作が盛んな地で、何と言っても「お米」は特産品といえるのではないのでしょうか？実際に食べても本当においしいですし、冷めても美味しいと思ったのは、玉城のお米が初めてでした。ただ、地元の方は小さい時から当たり前のように食べられているお米なので特別感というのがあまりないみたいでビックリしました(笑)

玉城のお米は自慢できる特産品ですので、いち玉城のお米ファンとしても、もっと世間に広めていきたいと考えています。と同時に地元の方にもどんどん玉城のお米を色んな方にPRしていただければなと思っております。玉城町はお米のほかにも様々な農作物や畜産物が作られていてどれも本当においしくて魅力的な特産品がたくさんあります。ただ、この全てをPRしていくことは非常に大変なことです。そこで、町おこしという目線でいくと、まず特定の特産品にスポットを当てて地域ブランドとして発信し地域自体に注目してもらおう。そこから、その波及効果で他の特産品や店舗、業種で地域を盛り上げていくというやり方が効率的で効果的といえます。個人的には「玉城のお米」にはその役割を果たすだけの魅力があると感じていますので、その礎が作れるように広い視野でチャレンジしていきたいと思っております。



かわ さき けい すけ  
「地域活性化起業人」川崎 佳祐

地域活性化  
企業人とは

首都圏など、三大都市圏に勤務する企業の社員が、そのノウハウや知見を活かし、一定期間、地方自治体において、地域独自の魅力や価値の向上、安心・安全につながる業務に従事することで、地方自治体と企業が協力して地方へのひとの流れを創り出していくような取組みに対し、国が必要な支援を行う制度です。

玉城の  
まちづくり  
ニュースレター

vol.19

## 小学校区まちづくり会議を開催します！

町では、「だれもが安心して、元気に暮らせるまちふるさと玉城」の実現に向けて、様々な取組みを進めています。人口の減少や地域のつながりの希薄化といった様々な地域の課題がある中で、将来にわたって地域が持続的に発展し、誰もが安心して、元気に暮らせるためには、行政だけではなく、町民のみなさんと一緒に取組んでいく必要があります。

このたび、地域のつながりが強い小学校区ごとに「地域まちづくり会議」(全2回)を開催することとなりました。これからの地域のまちづくりについて話し合い、具体的な取組みを検討します。

「地域のことをみんなで話し合いたい」、「地域で困っている」、「こんなことをしたい」等、地域の未来について一緒に考えませんか？どなたでも自由にご参加いただけます。下記よりお申込みください。

【詳しい日時】お申込みフォームより

【場所】各地区 小学校体育館(予定)



「おしゃべり広場」は、自由に話ができる場と、何かのテーマと掛け合わせた開催など、いろいろな展開可能性を含めて、今後の継続にむけて試行錯誤をしていく予定です。場づくりの協力者も大募集しています！お気軽にお問合せください。

◎自治区加入促進にあたって／自治区への加入は任意です。  
地域のみなさんが笑顔になれるよう、お互い合意のもとに進めましょう。

総務政策課 ☎(58)8200

# 図書館たより

玉城町図書館 ☎(58)8212  
今年度の課題図書、揃っています！

## おすすめの一冊

### 黄色い家

川上 未映子(中央公論新社)



十七歳の夏、親もとを出て「黄色い家」に集った少女たちは、生きていくためにカード犯罪の出し子というシノギに手を染める。危ういバランスで成り立っていた共同生活は、ある女性の死をきっかけに瓦解し……。人はなぜ罪を犯すのか。世界が注目する作家が初めて挑む、圧巻のクライム・サスペンス。  
内容紹介 (出版社より)

## 新着図書

ぼんぼん彩句	宮部 みゆき
くもをさがす	西 加奈子
まずはこれ食べて	原田 ひ香
あまからカルテット	柚木 麻子
待ち遠しい	柴崎 友香
小さき王たち 第二部・第三部	堂場 瞬一
ぐっすり眠る習慣	白濱 龍太郎
あきない世傳 金と銀13	高田 郁
オバケだって、カゼをひく！	富安 陽子
ちいかわ なんか小さくてかわいいやつ1~3	ナガノ

町図書館では、旬の本・話題の本を取揃え、みなさんのご来館をお待ちしています。  
なお、新規でご利用の方は図書カードの登録が必要です。(身分証明書をご持参ください)  
電子図書館の利用もできます。ご利用には図書館が発行した利用者 IDとパスワードが必要になります。

読みたい本のリクエストがありましたらご連絡ください。  
予算、内容に照らし、購入を検討させていただきます。

# Genki<sup>26</sup> 元気 現役 Geneki

お気軽にお訪ねください



玉城町生涯現役促進協議会



玄甲舎受付と同じ建物内です。駐車場もあります。

## R5年度も様々なセミナー・講座、開催します

各講座の詳細は下記までお問い合わせください。リクエストもお待ちしています。公式LINEに登録していただくと、情報がいち早く届きます。

### 生活 ライフプラン講座

厚生年金加入者を対象とした社会保障やセカンドライフの生き方、資産運用の基本などを学びます。詳細は挟込チラシをご覧ください。  
水曜コース(7/19・26、8/2) 18:30-20:00  
土曜コース(7/22・29、8/5) 10:00-11:30

### 仕事 プチ就労サポート講座

保育や福祉、農業など。玉城町内で働き手が不足している分野を補うプチ就労の担い手を育てます。

### 仕事 生活 スキルアップセミナー

仕事に活かせる技術から、生活を楽しくする工夫まで。電話接遇、Word、Excel、アンガーマネジメントなど様々なテーマで開催します。  
7月13日(木)CANVA入門  
無料で使えるデザインツールをマスターしましょう。

### 生活 玄甲舎deシリーズ

玄甲舎を会場に「和」のテイストを感じるワークショップを開催。  
7月11日(火)子どもの浴衣着付



Instagram、Twitterを投稿する時は…  
#玉城のええとこ #玉城町



メール



LINE



Facebook



Instagram



Twitter



# 玉城町生涯現役促進協議会

TEL 0596-58-8050 E-mail t-geneki@za.ztv.ne.jp  
相談時間/9:00~17:00 休日/土曜、日曜、祝日、年末年始



# 子育て支援&保健事業カレンダー

申込み・問合せ  
地域共生室 ☎(58)7373

お出かけの際は、事前に各問合せ先へご確認ください。

子育て						
日時	事業名	場所	内容	対象	申込	備考
7月7日(金) 10:30~11:00	おたんじょう会	保健福祉会館	おたんじょうカード作り	7月に2歳・3歳になるお子さんとその保護者	要	※
8月4日(金) 10:30~11:00				8月に2歳・3歳になるお子さんとその保護者		
7月10日(月) 10:30~11:30	ひよこちゃんくらぶ	保健福祉会館	手作りおもちゃをつくろう	生後2ヵ月~1歳のお子さんとその保護者	要	※
7月13日(木) 10:30~11:30	子育て講座	保健福祉会館	食事の話	0歳~3歳のお子さんとその保護者	要	※
7月21日(金) 10:30~11:30	親子げんきひろば	保健福祉会館	サーキットあそびを楽しもう	1歳~3歳のお子さんとその保護者	要	※
7月25日(火) 10:00~11:30	離乳食教室	保健福祉会館	後期~完了期の離乳食について	8ヵ月~1歳6ヵ月のお子さんとその保護者	要	※
毎週月曜日 ~金曜日 10:00~15:00	子育て支援タイム 「にこにこ」	保健福祉会館 (幼児児童福祉室)	●子どもたちが、自由に遊びながら、親子、親同士が楽しくふれあう場です。 ●また子育ての不安や悩みの相談にも応じます。	子育て中の親子 (おじいちゃん・おばあちゃんも大歓迎)	—	

※各事業の1週間前から申込みを開始します。参加をご希望の方は、地域共生室までお申込みください。

保健(母子)						
日時	事業名	場所	内容	対象	申込	備考
7月11日(火)	7ヵ月児相談	保健福祉会館	身体計測・問診・離乳食の相談・ぶっすたーと	令和4.11.16~令和4.12.15 生まれのお子さん 前回未受診のお子さん	—	該当児には個人通知
7月12日(水)	1歳6ヵ月児健康診査	保健福祉会館	小児科健診・歯科健診・身体計測・問診	令和3.10.11~令和3.12.20生まれのお子さん 前回未受診のお子さん	—	該当児には個人通知
7月12日(水) 7月19日(水) 9:00~12:00	子ども相談	保健福祉会館	臨床心理士による育児相談・必要に応じて発達検査等	乳幼児・小中学生のお子さんとその保護者	要	
7月28日(金)	乳幼児相談 & おっぱい相談	保健福祉会館	身体計測・離乳食や子育て全般に関する相談 助産師のおっぱい相談	生後2ヵ月~未就園のお子さん	要	

保健(成人)						
日時	事業名	場所	内容	対象	申込	料金
4月1日~12月31日 医療機関の実施時間内	胃がん検診	久瀬医院・玉城病院・たまき玉川クリニック・中嶋医院	胃部X線検査(バリウム)または胃部内視鏡検査(カメラ)	令和5.4.1時点で40歳以上の方	要	胃部X線検査 2,600円 胃部内視鏡検査 2,800円
4月1日~12月31日 医療機関の実施時間内	大腸がん検診	久瀬医院・玉城病院・たまき玉川クリニック・中嶋医院・神戸クリニック	便潜血検査2日法(検便)	令和5.4.1時点で40歳以上の方	①	200円
4月1日~12月31日 医療機関の実施時間内	前立腺がん検診	久瀬医院・玉城病院・たまき玉川クリニック・中嶋医院・神戸クリニック	PSA検査(血液検査)	令和5.4.1時点で50歳以上の男性	—	600円
5月1日~翌年3月31日 医療機関の実施時間内	乳がん検診 ※マンモグラフィ撮影は男性技師	玉城病院	<65歳以上> 視触診+マンモグラフィ	令和5.4.1時点で30歳以上の方	②	無料
6月1日~12月31日 医療機関の実施時間内	子宮がん検診	伊勢市内産婦人科	子宮頸部細胞診	令和5.4.1時点で20歳以上の女性	要	1,400円
6月1日~12月31日 医療機関の実施時間内	歯周病検診	伊勢地区歯科医師会 実施歯科医院	問診+歯周組織検査	受診日時時点で30~50・55・60・65・70歳の方	要	無料
7月1日~11月30日 医療機関の実施時間内	肺がん検診	久瀬医院・玉城病院・たまき玉川クリニック・中嶋医院	胸部X線検査	令和5.4.1時点で40歳以上の方	—	600円
7月24日(月) 13:30~14:30	スクエアステップの会	保健福祉会館	スクエアステップ	興味のある方ならどなたでも	—	無料

①中嶋医院のみ要予約 ②申込書を玉城病院へ提出(申込書は玉城病院・地域共生室・保健福祉課に備付)

## 7月の 園庭開放

田丸保育所	7月13日🌿	7月27日🌿	【午前中】☎(58)3077
外城田保育所	7月 5日🌿	7月19日🌿	【午前中】☎(58)3925
有田保育所	7月13日🌿	7月27日🌿	【午前中】☎(58)4411
下外城田保育所	7月 5日🌿	7月19日🌿	【午前中】☎(58)4932



7月1日～7月31日



ケーブルテレビ(ZTV)123chで放送中!

# たまきチャンネル

番組に関するお問合せ:総務政策課 ☎(58)8200  
放送に関するお問合せ: ZTV ☎0120(222)505

## ビデオレポート

- ① 午前7時・9時・午後0時・6時・10時
- ② 午前7時30分・9時30分・午後0時30分・6時30分・10時30分
- 7月1日** つながれひろがれブックトーク  
3歳児のあそび(田丸保育所) 他
- 7月8日** 2歳児のあそび(田丸保育所)  
陸上自衛隊スプリングコンサート 他
- 7月15日** 3歳児のあそび(外城田保育所) 他  
元気ですたまきまつり 他
- 7月22日** 4歳児のあそび(田丸保育所) 他
- 7月29日** 4歳児のあそび(有田保育所) 他

## 特別番組

午前10時・午後1時・4時・7時・11時  
**7月 1日～7月15日** 令和4年2月ビデオレポート特集  
**7月16日～7月31日** 陸上自衛隊スプリングコンサート

## 知っ得納得

- ① 午前6時6分・8時6分・午後3時6分・9時6分・午前1時6分
- ② 午前6時36分・8時36分・午後3時36分・9時36分・午前1時36分
- 7月 5日～8月 4日** 国民年金保険料について
- 7月20日～8月19日** あいさつ運動について



## 行政チャンネル視聴方法

- ① リモコンの「地上デジタル」を選択
- ② チャンネル番号「12」を選択
- ③ チャンネル上下ボタンの「上」を1回押す

6:00	玉城オリジナル健康体操①	3:30	玉城オリジナル健康体操②
06	知っ得、納得①	36	知っ得、納得②
18	ちよっとたまき	48	ちよっとたまき
30	玉城オリジナル健康体操②	4:00	特別番組
36	知っ得、納得②	6:00	ビデオレポート①
48	ちよっとたまき	30	ビデオレポート②
7:00	ビデオレポート①	7:00	特別番組
30	ビデオレポート②	9:00	玉城オリジナル健康体操①
8:00	玉城オリジナル健康体操①	06	知っ得、納得①
06	知っ得、納得①	18	ちよっとたまき
18	ちよっとたまき	30	玉城オリジナル健康体操②
30	玉城オリジナル健康体操②	36	知っ得、納得②
36	知っ得、納得②	48	ちよっとたまき
48	ちよっとたまき	10:00	ビデオレポート①
9:00	ビデオレポート①	30	ビデオレポート②
30	ビデオレポート②	11:00	特別番組
10:00	特別番組	00	玉城オリジナル健康体操①
0:00	ビデオレポート①	06	知っ得、納得①
30	ビデオレポート②	18	ちよっとたまき
1:00	特別番組	30	玉城オリジナル健康体操②
3:00	玉城オリジナル健康体操①	36	知っ得、納得②
06	知っ得、納得①	48	ちよっとたまき
18	ちよっとたまき	2:00	番組終了

注意:番組は予告なく変更する場合がありますのでご了承ください。  
※ご視聴はZTVご加入者のみ可能です。

## ありがとう手帖

### 5月 ふるさと応援寄附金

238件、4,916,500円のご寄附を  
いただきました。  
累計で70,616件、  
1,137,865,599円となりました。  
(平成20年制度開始から)

## トルコ・シリア地震救援金の 協力についてのお礼とご報告

役場と保健福祉会館に設置したトルコ・シリア地震救援金募金箱には、令和5年5月22日までにみなさんから総額49,561円をお寄せいただきました。日本赤十字社を通じて全額をトルコ共和国およびシリア・アラブ共和国の救援・復興等へ支援させていただきました。みなさんの温かいお気持ちに感謝申し上げますとともに、一日も早い復興を心よりお祈り申し上げます。

片付け 不用品の家具移動 遺品整理  
仕事 処分 タンス1本から

“小さなものからまるごと1軒”

**引越のことなら  
地元の当社に!!**

見積無料

☎0120-28-3001

**つた運輸**

http://www.tsutaunyu.jp/

有料広告

**福祉タクシーやまや**

車いすに乗ったまま乗車できます(付添者同乗可)

車いす・リクライニング車いす・ストレッチャー用意できます

健全者の方のみの乗車はできません

大型二種免許・ヘルパー2級

玉城町妙法寺406-16 代表 **やまじまさし  
山路 正史**

0120-294-808

有料広告

## 木造駅舎に建て替え

田丸駅開業から今年で130年、開業当時、まちの人々は黒煙を噴き上げる機関車の音にびっくり仰天されたでしょう。

1872年(明治5年)、日本で初めての鉄道が東京・新橋と横浜の二つの停車場を結び、その21年後の1893年(明治26年)に参宮線田丸駅(當時は田丸停車場)が開業しました。幕末から文明開化、近代日本の発展には蒸気機関車を持たねばいけないと考え、国はイギリスから学び、鉄道の導入を急ぎました。この町の発展に尽くされた先人も同様の思いを強く持たれました。この努力にただただ感服するばかりです。田丸城南側搦手門周辺約6,000平米、金森家別邸(玄甲舎)の一部を寄進されるなど、鉄道敷きには多くの地元の協力がありました。

町のみなさんの様々な思い出が詰まった田丸駅、何もかも効率化が進む中、小屋のような駅舎になってはいけないと考え、JR東海のご理解をいただきまし。本来なら現存の建物を保存しながら活用したいところでしたが、残念ながら大正元年の建物であり耐震性が十分ではありません。今の建物の趣を残しながら、木造駅舎として建て直します。

町の玄関口、田丸駅は地域の資源です。町の誇りです。多くのみなさんのご理解、ご協力に感謝します。

6月8日 町長室にて

辻村修一

### 令和5年度 自衛官等募集案内

募集種目	応募資格	受付期間	試験日
自衛官候補生	18歳以上33歳未満の方 32歳の者は、採用予定月の1日から起算して3月に達する日の翌月の末日現在、33歳に達していない方	年間を通じ、行っております。	受付時にお知らせします。※1
一般曹候補生	18歳以上33歳未満の者 32歳の者は、採用予定月の末日現在、33歳に達していない方	①7月1日～9月5日 ②9月6日～11月30日※2	①1次9月15日～24日 2次10月14日～11月5日 ②1次:12月9日～14日 2次:令和6年1月6日～14日 ※いずれか1日を指定
航空学生	[海上要員] 18歳以上23歳未満の者(高卒者(見込含)または高専3年次修了者(見込含)) [航空要員] 18歳以上23歳未満の者(高卒者(見込含)または高専3年次修了者(見込含))	7月1日～9月7日	1次 9月18日 2次 10月14日～19日 3次 11月17日～12月13日(海) 11月11日～12月14日(空)
(注)			○お問合せ 自衛隊三重地方協力本部 伊勢地域事務所 三重県伊勢市神久 2-1-58 角屋ビル2階 ☎/ファクス(23) 3880
1.※1:令和6年3月高等学校卒業予定者または中等教育学校卒業予定者のための採用試験は、令和5年9月16日以降に行います。 2.※2:採用予定数を満たせる場合、実施しない場合があります。 3.資格欄中の「高卒」は高等教育学校卒業業者および中等教育学校後期課程修了者(見込含む)を、「中卒」には中学校卒業または中等教育学校の前期課程修了者(見込含む)をそれぞれ含みます。 4.上記日程は予定であり、変更する場合がございます。右記地域事務所でご確認ください。			

**サマージャンボ7億円**  
(1等5億円・前後賞各1億円合わせて)

**サマージャンボミニ3千万円**  
(1等2千万円・前後賞各5百万円合わせて)

この宝くじの収益金は市町村の明るく住みよいまちづくりに使われます。

各1枚 300円

**7月4日(火)2種類同時発売!**

発売期間 7/4(火)～8/4(金)

公益財団法人三重県市町村振興協会

**即対応します**☆☆☆

**困ったら連絡ください!**

- ・エアコン故障
- ・エアコン取付け工事
- ・エアコン購入

**エアコン清掃**

簡単分解	5,000円
通常分解	8,000円
お掃除機能付き	12,000円～
天カセエアコン	20,000円～

**LINE登録で簡単予約!**

**エアコン専門に取り扱うお店**

株式会社toiro 電話 0596-22-1853  
携帯 070-9066-8247  
伊勢市小俣町元町1822-1 HP <https://toiro-airconditioner.com>

有料広告

**まちかど掲示板** 玉城町役場 開庁時間 月・水・金：午前8時30分～午後5時15分 各種証明書の発行や申請、相談などにご利用ください。  
 火・木：午前8時30分～午後7時

- |  |   |  |
|--|---|--|
| <p><b>玉城町役場</b></p> <ul style="list-style-type: none"> <li>☎(58)8200 ☎(58)4494</li> <li>●総務政策課 ☎(58)8200</li> <li>●税務住民課 ☎(58)8201</li> <li>●保健福祉課 ☎(58)8203</li> <li>●産業振興課 ☎(58)8204</li> <li>●建設課 ☎(58)8205</li> <li>●上下水道課 ☎(58)8207</li> <li>●出納室 ☎(58)8210</li> <li>●議会事務局 ☎(58)8211</li> <li>●教育委員会(村山龍平記念館) ☎(58)8212 ☎(58)7588</li> </ul> <p>休日・夜間当直室 ☎(58)8213</p> | <p><b>玉城病院</b></p> <ul style="list-style-type: none"> <li>☎(58)3039 ☎(58)7299</li> <li>ケアハイツ玉城</li> <li>●介護老人保健施設</li> <li>☎(58)3770 ☎(58)3790</li> <li>●訪問看護ステーション</li> <li>●訪問介護ステーション</li> <li>☎(58)8117</li> <li>●居宅介護支援事業所</li> <li>☎(58)8822</li> <li>地域共生室 ☎(58)8688</li> <li>●長寿福祉係・健康づくり係</li> <li>☎(58)7373</li> <li>●子育て支援係 ☎(58)8000</li> <li>保健福祉会館</li> <li>☎(58)8000 ☎(58)8688</li> <li>さくら児童館</li> <li>☎(58)8527 ☎(58)8528</li> </ul> | <p><b>梅がおか児童館</b></p> <ul style="list-style-type: none"> <li>☎(58)8345 ☎(58)8346</li> <li>いなほの郷児童クラブ室</li> <li>☎(58)3956 ☎(58)3956</li> <li>つつじが丘児童クラブ室</li> <li>☎(58)7699 ☎(58)7699</li> <li>中央公民館</li> <li>☎(58)6331 ☎(58)7755</li> <li>玄甲舎(玉城町生涯現役促進協議会内)</li> <li>☎(58)8050 ☎(58)8051</li> <li>アスピア玉城</li> <li>●玉城ふれあいの館</li> <li>☎(58)8800 ☎(58)8801</li> <li>●ふるさと味工房アグリ</li> <li>☎(58)8686 ☎(58)8687</li> <li>社会福祉協議会</li> <li>☎(58)6915 ☎(58)6916</li> <li>元氣バス ☎(58)8181</li> </ul> |
|--|---|--|

**診療内容のお知らせ** 令和5年4月1日から 玉城町国民健康保険 玉城病院 ☎(58)3039

体温が37.0℃以上、または風邪の症状のある方は病院に入る前に電話し、指示を受けてくださいますようお願いいたします。  
 ※電話をお持ちでない方は、救急、外来入口へ回っていただき、入口横のインターホンを押してください。

<b>診療時間</b>	午前8時45分～正午 午後3時～5時	<b>総合相談窓口</b>	面談：受付で申込みください。 電話相談：午前9時～午後4時 ☎(58)3039
<b>受付時間</b>	午前8時～11時30分 午後2時30分～4時30分	<b>ご案内</b>	①午後には回診・検査・手術のために診療時間が遅れることがあります。 ②学会等の都合により休診または担当医が変わることがあります。

	日	月	火	水	木	金	土・日・祝日
午前 8時45分 ～正午	内科		循環器内科	循環器内科			休診
	外科	総合診療 本泉院長	総合診療 本泉院長	総合診療 本泉院長	総合診療 本泉院長	総合診療 本泉院長	
	整形外科	矢田副院長	矢田副院長		矢田副院長	矢田副院長	
	特殊外来				皮膚科 毎月第4木曜日 9:00～12:00	三重大学 眼科 9:00～12:00	
午後 3時～5時	外科	三重大学外科	本泉院長	三重大学外科	伊藤 Dr.	三重大学外科	
	整形外科		矢田副院長			矢田副院長	

夜間・土日・祝日の急病診療は、下記の休日・夜間応急診療所へご連絡ください。

**伊勢市 休日・夜間 応急診療所**  
 (内科・小児科・歯科)の案内  
 伊勢市八日市場町13-1  
 伊勢市福祉健康センター内  
 内科・小児科☎(25)8795  
 歯科☎(27)0829

診療科目	日時	備考	
内科・小児科	月～土曜日	午後7時30分～10時	内科医1人体制
	日曜日・祝日	午前10時～正午 午後1時～5時 午後7時30分～10時	—
歯科	日曜日・祝日	午前10時～正午 午後1時～5時	—

※特別警報発表時は休診となります。暴風警報などの発表時も休診となることがありますので、事前に確認してください。

- 三重県救急医療情報センターコールセンター ☎059(229)1199
- 「医療ネットみえ 自動音声・FAX案内サービス」 ☎0800-100-1199(通話料無料)
- 医療ネットみえのホームページ URL <https://www.qq.pref.mie.lg.jp>

玉城病院・ケアハイツ玉城 医療事務職員・看護補助者(看護助手)・介護員 募集中!! ※詳しくは玉城病院へお問合せください。

**町税など納期のお知らせ** 期限を守って必ず納めましょう。

- ① 固定資産税(第2期)
- ② 国民健康保険料(第4期)
- ③ 介護保険料(第4期)
- ④ 後期高齢者医療保険料(第1期)

①税務住民課☎(58)8201  
 ②③④保健福祉課 ☎(58)8203  
**7月31日(月)**  
 「口座振替・クレジットカード」による継続的なお支払いをご利用ください(要手続き)

**人のうごき** 令和5年5月31日現在 ( )は5月1日以降の増減

**15,092人(±0人)**  
 (うち外国人 137人(+4人))

男 7,302人(-5人) 女 7,790人(+5人)  
 (うち外国人41人(+3人)) (うち外国人96人(+1人))

**5,885世帯(+15世帯)**  
 (うち外国人 129世帯(+7世帯))